

Perda do direito a Assiduidade por Faltas

Para as empresas que pagam a Assiduidade e tinham que controlar o pagamento quando o empregado faltava foi implementado no sistema Consisa SGRH um novo campo onde pode ser feita a configuração para que o sistema faça o controle automatico do pagamento da assiduidade.

Acessar Menu > Tabelas>Tabelas do Sistema>Parametro

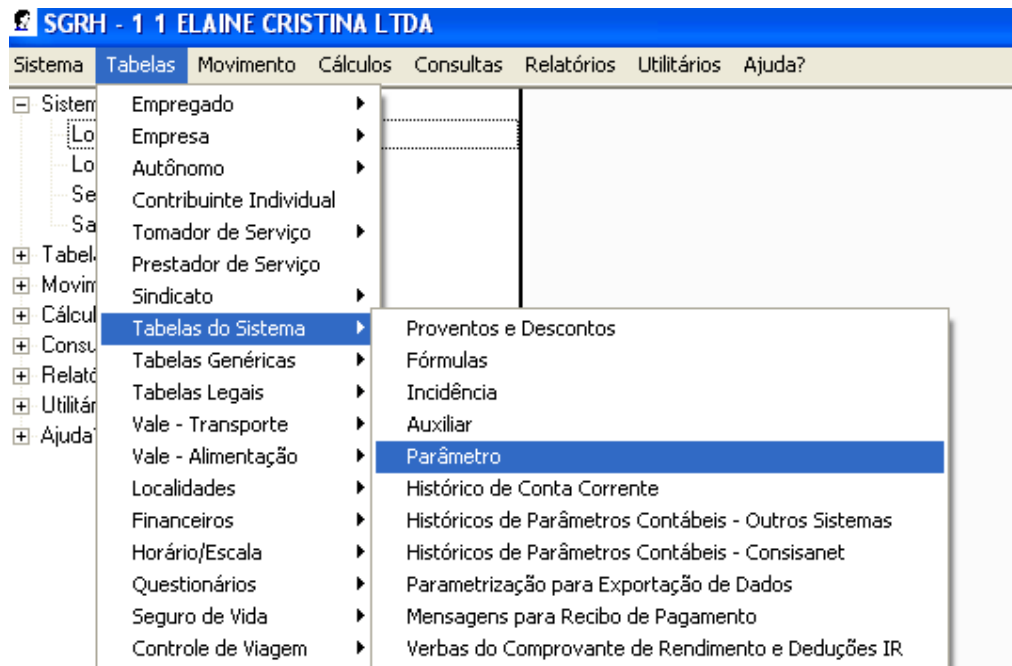

Clicar na aba Parametrização Verbas e no campo Assiduidade informar o código da verba da Assiduidade usada no movimento.

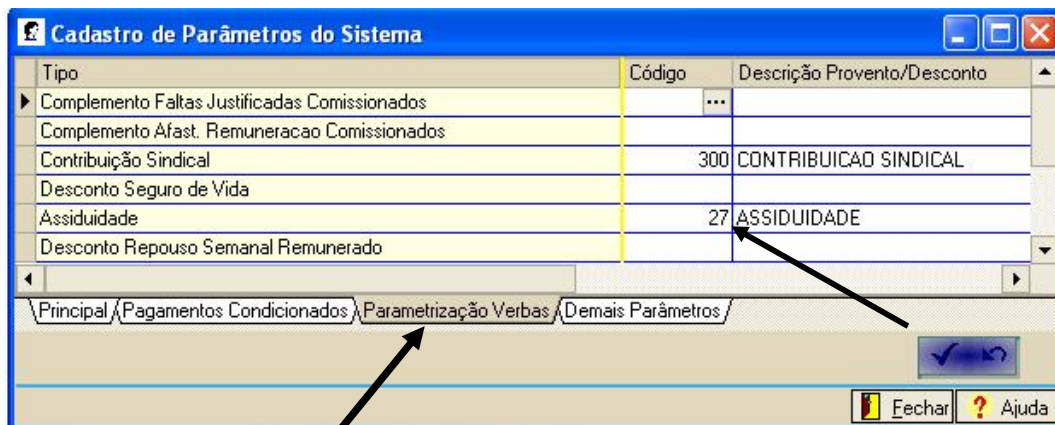

Informe a verba ASSIDUIDADE no cadastro de parâmetros da empresa

Na aba Pagamentos Condicionados informar no campo Faltas no mês retiram direito a assiduidade SIM, o funcionário que tem falta justificada receberá a assiduidade, o sistema só deixará de pagar para ambas as faltas se o usuário também marcar o campo abaixo.

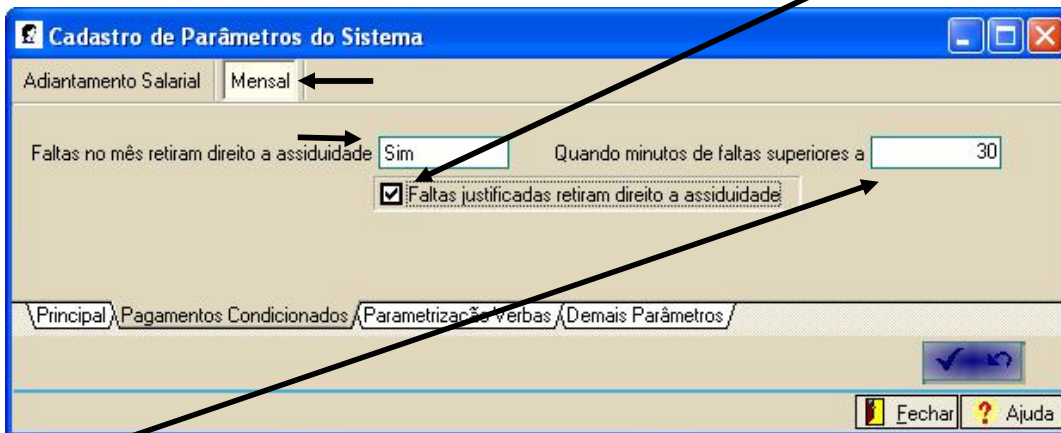

A quantidade de minutos de falta, justificada ou não, fica a critério da empresa, será a partir dela que o sistema vai aplicar a regra do não pagamento da assiduidade.

Exemplo:

Funcionário com direito a Assiduidade.

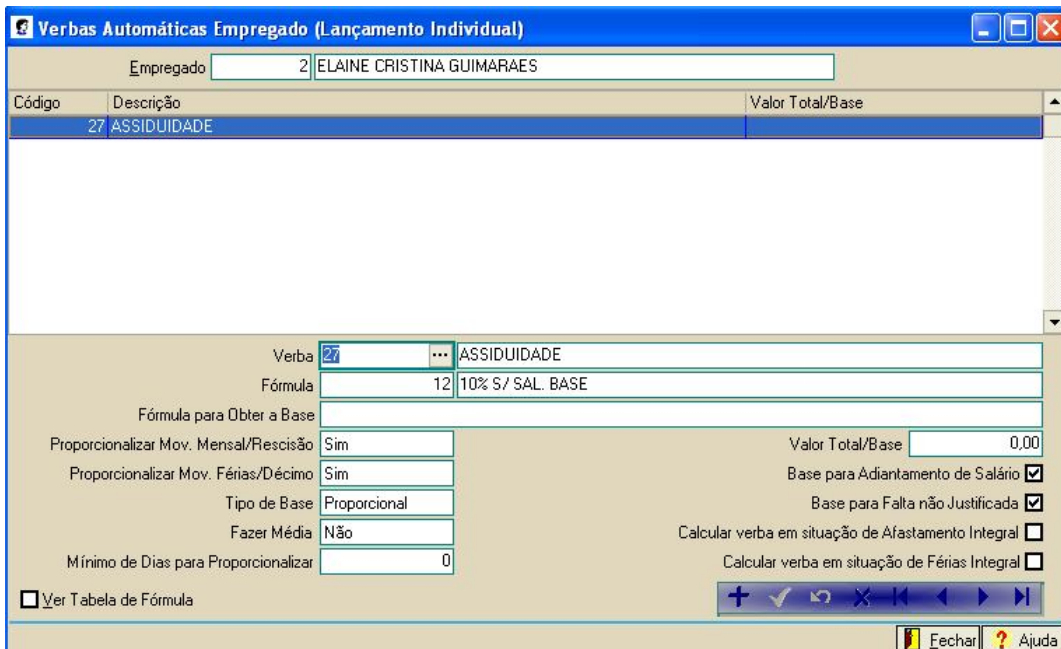

Cadastro de Histórico de Falta

Empregado: 2... ELAINE CRISTINA GUIMARAES

Data Falta	Unidade Falta	Nº Faltas	Histórico	Descrição Histórico	Desconto	Descrição da Verba de
01/07/2009	Dia	1,00	250	FALTA JUSTIFICADAS	10	FALTAS JUSTIFICADAS

Quando a unidade for em horas, deve-se utilizar a notação hora centesimal. Ex: 01:30 = 1,5 - 00:45 = 0,75.

Data Falta: 01/07/2009
 Histórico: 250 FALTA JUSTIFICADAS
 Unidade Falta: Dia Nº Faltas: 1,00
 Retira direito ao RSR: Não

Fechar Ajuda

Foi lançada falta justificada e embaixo este é o movimento do mês 07/2009 com o menu citado acima marcado do parâmetro da empresa como vê não saiu assiduidade.

Consulta Processos de Cálculo

Processos de Cálculos Empregados envolvidos neste processo de cálculo

Código	Data	Hora	Empregado	Nome Empregado	Tipo Movimento	Data Move...	Empresa	Descrição Er
1827	17/07/2009	14:17:54	2	ELAINE CRISTINA GUIMARAES	Mensal	31/07/2009	1	ELAINE

Verba	Sequência	Verba	Definição	Valor base	Valor unitário	Valor total
2	0	SALARIO NORMAL		212,90	3,64	774,16
10	0	FALTAS JUSTIFICADAS		7,10	3,64	25,84
560	0	I.N.S.S		800,00	8,00	64,00
563	0	F.G.T.S		800,00	8,00	64,00
565	0	F.G.T.S DEPOSITO		800,00	8,00	64,00
570	0	BASE CALCULO I.N.S.S		0,00	0,00	800,00
575	0	BASE DE CALCULO I.R.		1,00	1,00	774,16
578	0	DEDUCAO DEPENDENTES IR		0,00	144,20	0,00
580	0	BASE CALCULO FGTS		0,00	0,00	800,00

Proventos: 800,00
 Descontos: 64,00
 Total Líquido: 736,00

Imprimir Documentos Fechar Ajuda