

Contribuição Sindical e Contribuição Confederativa Desconto no mesmo mês

Quando na convenção coletiva da categoria, constar que havendo desconto a título de contribuição sindical não haverá desconto a título de Contribuição Confederativa, o usuário deverá configurar essas duas verbas conforme segue:

1) No Menu tabelas → Sindicato → Sindicato RH → Verbas Contribuição Sindical – Configurar a Verba de Contribuição Confederativa para que o sistema conheça qual é o código desta verba.

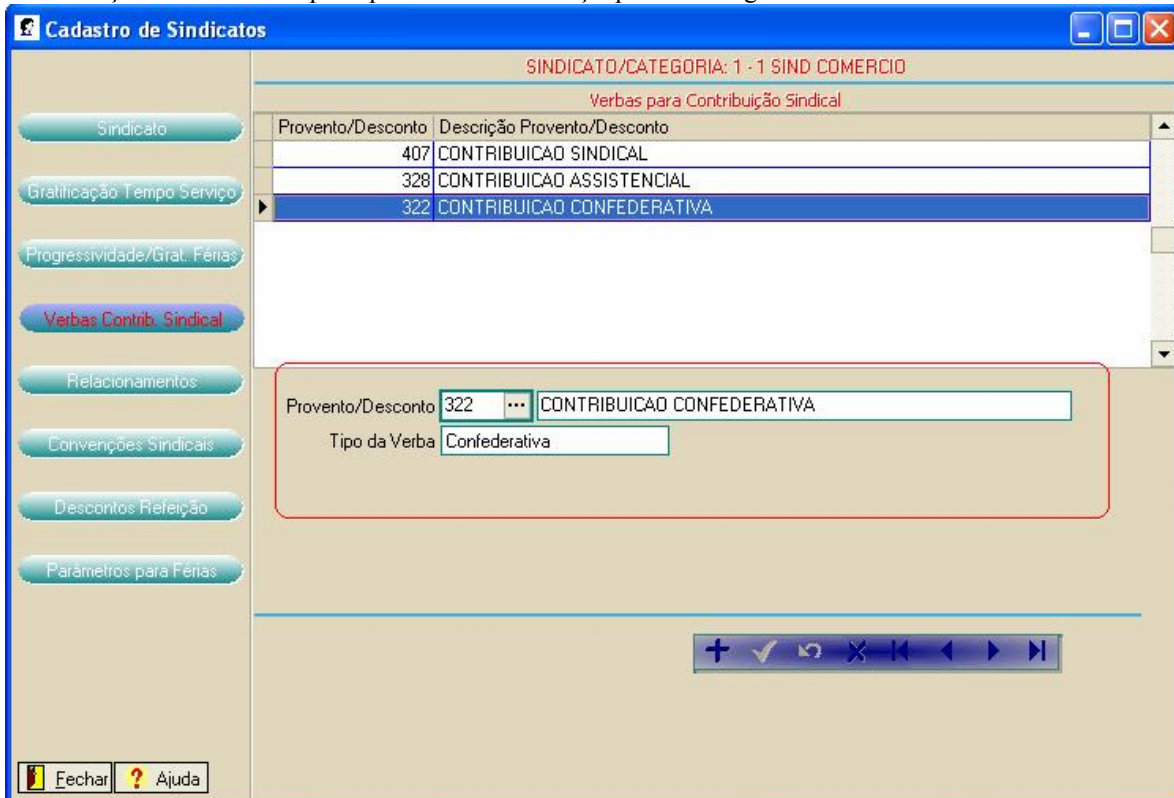

2) No menu Tabelas → Tabelas do Sistema → Parâmetros – Configurar a verba da contribuição Sindical – desta forma no mês seguinte ao da admissão, sempre que o empregado não tiver tido contribuição sindical no ano corrente o sistema vai descontar a verba a título de Contribuição Sindical.

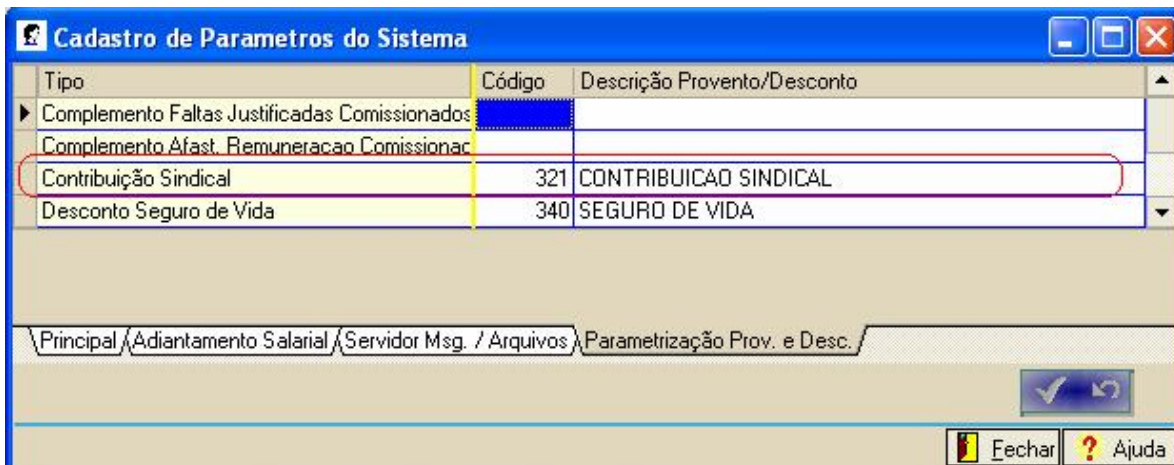

3) Configurar as verbas de desconto em verbas automáticas por Sindicato ou se preferir por Empregado.

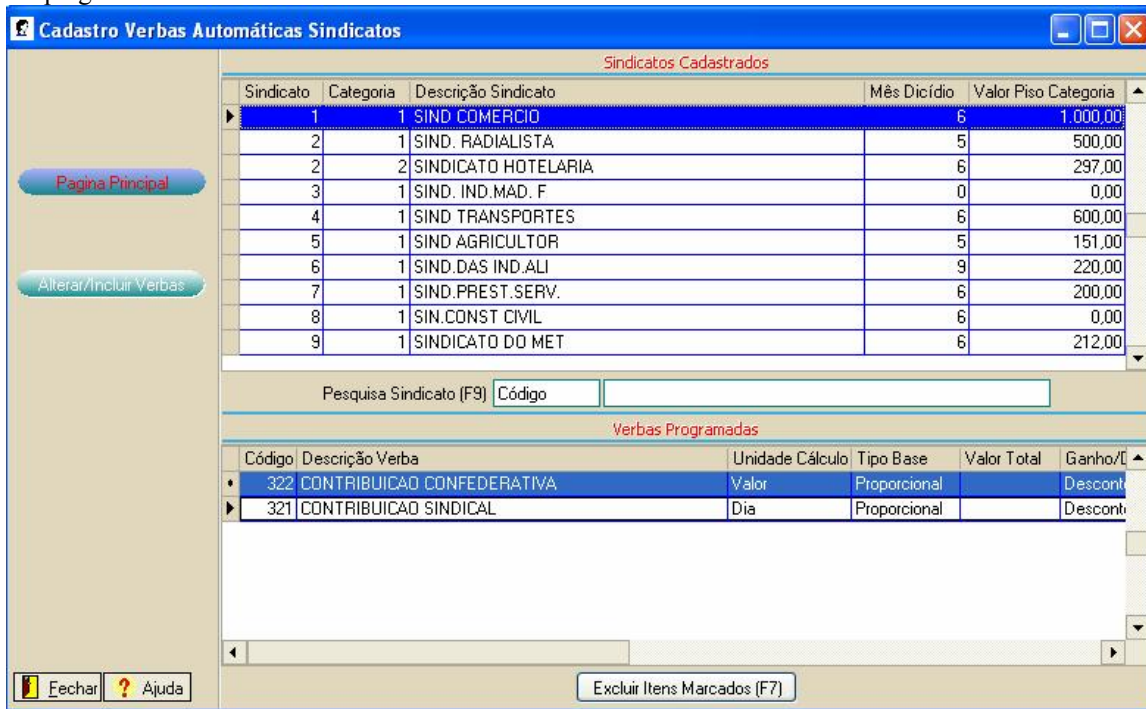

Cadastro Verbas Automáticas Sindicatos

Sindicatos Cadastrados

Sindicato	Categoria	Descrição Sindicato	Mês Diclido	Valor Piso Categoria
1	1	SIND. COMERCIO	6	1.000,00
2	1	SIND. RADIALISTA	5	500,00
2	2	SINDICATO HOTELARIA	6	297,00
3	1	SIND. IND. MAD. F	0	0,00
4	1	SIND. TRANSPORTES	6	600,00
5	1	SIND. AGRICULTOR	5	151,00
6	1	SIND. DAS IND. ALI	9	220,00
7	1	SIND. PREST. SERV.	6	200,00
8	1	SIN. CONST. CIVIL	6	0,00
9	1	SINDICATO DO MET	6	212,00

Pesquisa Sindicato (F9) Código:

Verbas Programadas

Código	Descrição Verba	Unidade Cálculo	Tipo Base	Valor Total	Ganho/D
322	CONTRIBUICAO CONFEDERATIVA	Valor	Proporcional		Descont
321	CONTRIBUICAO SINDICAL	Dia	Proporcional		Descont

Fechar Ajuda Excluir Itens Marcados (F7)

4) No Menu Tabelas → Tabelas do Sistema → Proventos e Descontos – O campo Seqüência de Cálculo da Verba de Contribuição Confederativa deve ser maior que a seqüência de Calculo da verba Contribuição Sindical.

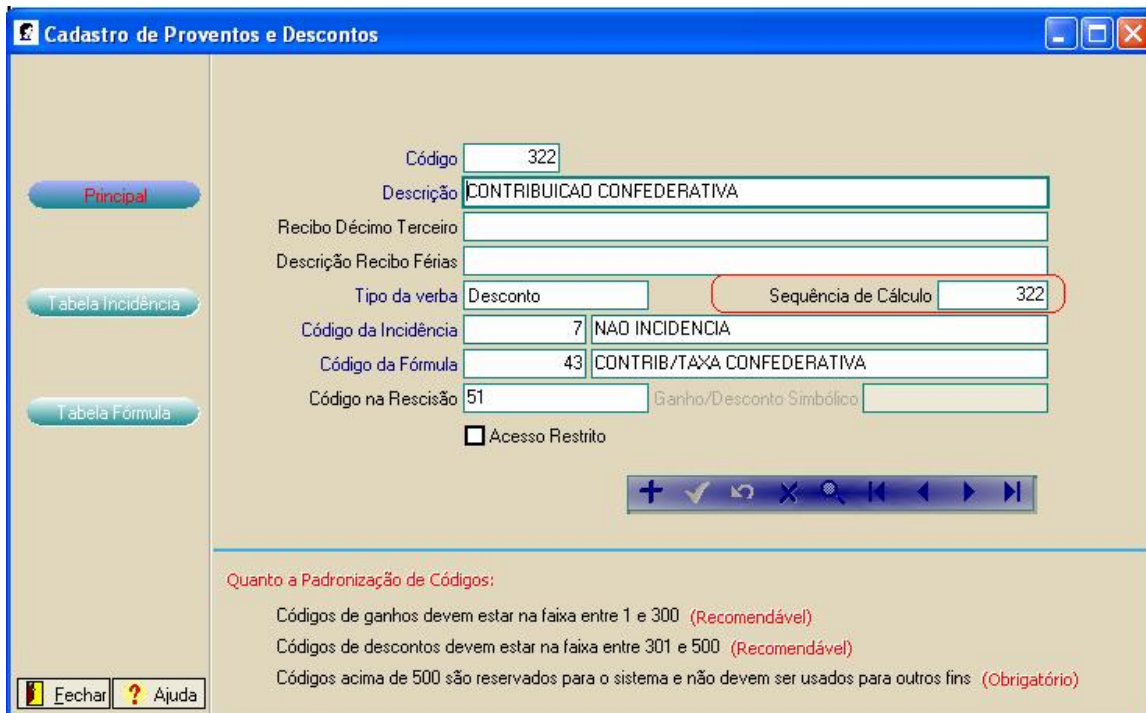

Cadastro de Proventos e Descontos

Código:

Descrição:

Recibo Décimo Terceiro:

Descrição Recibo Férias:

Tipo da verba: Sequência de Cálculo:

Código da Incidência: NAO INCIDENCIA

Código da Fórmula: CONTRIB/TAXA CONFEDERATIVA

Código na Rescisão: Ganho/Desconto Simbólico:

Acesso Restrito

Quanto a Padronização de Códigos:

- Códigos de ganhos devem estar na faixa entre 1 e 300 (Recomendável)
- Códigos de descontos devem estar na faixa entre 301 e 500 (Recomendável)
- Códigos acima de 500 são reservados para o sistema e não devem ser usados para outros fins (Obrigatório)

Fechar Ajuda

5) No Menu Tabelas → Tabelas do Sistema → Proventos e Descontos – O campo Seqüência de Cálculo da Verba de Contribuição Sindical deve ser MENOR que a seqüência de Calculo da verba Contribuição Conferativa.



Cadastro de Proventos e Descontos

Principal

Tabela Incidência

Tabela Fórmula

Código: 321

Descrição: CONTRIBUICAO SINDICAL

Recibo Décimo Terceiro: []

Descrição Recibo Férias: []

Tipo da verba: Desconto

Seqüência de Cálculo: 321

Código da Incidência: 7 NÃO INCIDENCIA

Código da Fórmula: 31 CONTRIBUIÇÃO SINDICAL -

Código na Rescisão: 51 Ganho/Desconto Simbólico []

Acesso Restrito

+

✓

↶

✕

🔍

⏪

⏩

Quanto a Padronização de Códigos:

Códigos de ganhos devem estar na faixa entre 1 e 300 (Recomendável)

Códigos de descontos devem estar na faixa entre 301 e 500 (Recomendável)

Códigos acima de 500 são reservados para o sistema e não devem ser usados para outros fins (Obrigatório)

Fechar

Ajuda

Considerações Importantes:

O sistema foi ajustado somente para a verba de Contribuição Confederativa. Caso a convenção sindical não trate nada sobre o desconto das duas contribuições em um mesmo mês, basta deixar a seqüência da verba Contribuição Sindical maior que a Contribuição Confederativa.