

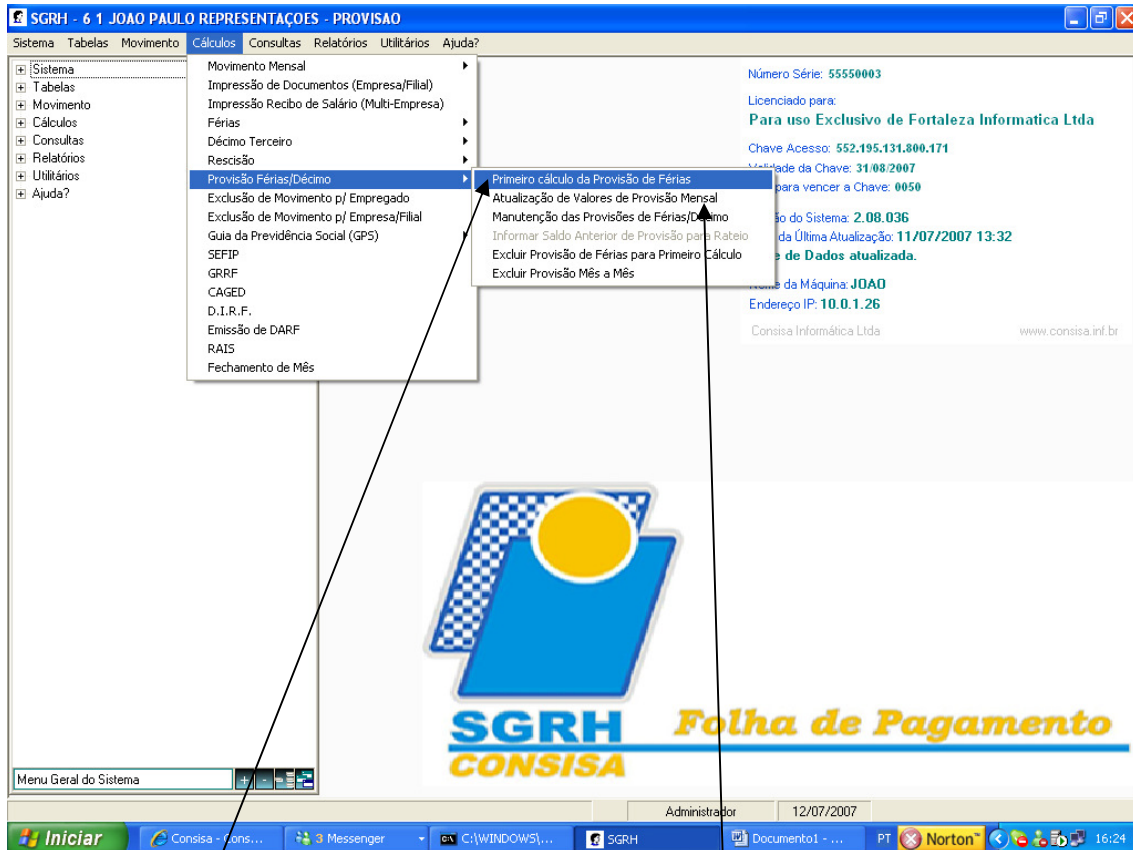

Cálculo da Provisão da Folha

Para se fazer o cálculo da provisão de empregados já cadastrados no sistema e com movimentações mensais anteriores, deve – se fazer o primeiro cálculo da provisão de férias, para que sejam obtidas as bases para férias apartir da data que se iniciou a provisão.



A opção de primeiro cálculo deve ser usada para gerar as bases de férias de empregados com movimentações anteriores ao início do cálculo da provisão

Atualização de valores de provisão mensal é quando se inicia a provisão na mesma data de admissão do empregado, não há necessidade de primeiro cálculo de provisão

SGRH - 6 1 JOAO PAULO REPRESENTAÇÕES - PROVISAO

Sistema Tabelas Movimento Cálculos Consultas Relatórios Utilitários Ajuda?

Número Série: 55550003
 Licenciado para:
Para uso Exclusivo de Fortaleza Informatica Ltda
 Chave Acesso: 552.195.131.800.171
 Validade da Chave: 31/08/2007

Consulta de Movimento de Empregado

Empregado: 1 AMANDA MARTINS Admissão/Demissão: 01/01/2007 /

Ano: 2007

Processo de Cálculo -> Usuário: admin Data: 12/07/2007 Hora: 09:31:51 Código: 1247

Código	Sequência	Descrição do Evento	Definição	Valor Base	Valor Unitário	Valor Total
2	0	SALARIO NORMAL		220,00	5,45	1.200,00
11	0	COMISSOES C/ RSR		100,00	1,00	100,00
11	1	COMISSOES C/ RSR	R.S.R	14,81	1,00	14,81
560	0	I.N.S.S		1.314,81	9,00	118,33
563	0	F.G.T.S		1.314,81	8,00	105,18
565	0	F.G.T.S DEPOSITO		1.314,81	8,00	105,18
570	0	BASE CALCULO I.N.S.S		0,00	0,00	1.314,81
575	0	BASE DE CALCULO I.R.		1,00	1,00	1.314,81
578	0	DEDUCAO DEPENDENTES IR		0,00	132,05	0,00
580	0	BASE CALCULO FGTS		0,00	0,00	1.314,81

Totalização do Movimento

Proventos: 1.314,81
 Descontos: 118,33
 Total Líquido: 1.196,48

Data Pcto: 05/02/2007

Posição-> Filial: 1 Negócio: 1 C. de Custo: 1 Gerência:
 Depto: Setor: Seção:

www.consisa.inf.br

Verba variável, comissão – 100,00

SGRH - 6 1 JOAO PAULO REPRESENTAÇÕES - PROVISAO

Sistema Tabelas Movimento Cálculos Consultas Relatórios Utilitários Ajuda?

Número Série: 55550003
 Licenciado para:
Para uso Exclusivo de Fortaleza Informatica Ltda
 Chave Acesso: 552.195.131.800.171
 Validade da Chave: 31/08/2007

Consulta de Movimento de Empregado

Empregado: 1 AMANDA MARTINS Admissão/Demissão: 01/01/2007 /

Ano: 2007

Processo de Cálculo -> Usuário: admin Data: 12/07/2007 Hora: 09:32:00 Código: 1248

Código	Sequência	Descrição do Evento	Definição	Valor Base	Valor Unitário	Valor Total
2	0	SALARIO NORMAL		220,00	5,45	1.200,00
11	0	COMISSOES C/ RSR		200,00	1,00	200,00
11	1	COMISSOES C/ RSR	R.S.R	33,33	1,00	33,33
560	0	I.N.S.S		1.433,33	11,00	157,66
563	0	F.G.T.S		1.433,33	8,00	114,67
565	0	F.G.T.S DEPOSITO		1.433,33	8,00	114,66
570	0	BASE CALCULO I.N.S.S		0,00	0,00	1.433,33
575	0	BASE DE CALCULO I.R.		1,00	1,00	1.433,33
578	0	DEDUCAO DEPENDENTES IR		0,00	132,05	0,00
580	0	BASE CALCULO FGTS		0,00	0,00	1.433,33

Totalização do Movimento

Proventos: 1.433,33
 Descontos: 157,66
 Total Líquido: 1.275,67

Data Pcto: 05/03/2007

Posição-> Filial: 1 Negócio: 1 C. de Custo: 1 Gerência:
 Depto: Setor: Seção:

www.consisa.inf.br

Verba variavel de comissão (fev) – R\$ 200,00



Décimo

Para cada mês devera ser gerada a atualização de valores de provisão mensal, onde serão processados o saldo a pagar referente a férias e décimo já acumulado para a empresa, incluindo os encargos.

Neste caso tenho um empregado que fez sua primeira atualização de provisão de folha:

Código	Nome	Data Admissão	Valor Remuneração			
Empresa: 6 JOAO PAULO REPRESENTAÇÕES - PROVISAO		Filial: 1 JOAO PAULO REPRESENTAÇÕES - PROVISAO				
1 AMANDA MARTINS		01/01/2007	1.200,00			
Código	Descrição	Definição	Valor Base	Valor Unitário	Valor Total	Total Líquido
11	COMISSOES C/ RSR	R.S.R	1,23	1,00	1,23	1,23
11	COMISSOES C/ RSR		8,33	1,00	8,33	8,33
545	13º SALARIO		100,00	1,00	100,00	100,00
Valor Décimo			100,00			
Outros:			9,56			
INSS Empresa:			21,91			
FGTS:				8,76		
FGTS Determinado:				6,35		
Total:						146,58

% de terceiros (5,8%) neste caso.

Outros = o que não compõe a remuneração R\$ 8,33 + 1,23 (dsr + comissão)

Aqui temos inss empresa (20%) 109,56 x 20 %

Fgts (8% de 109,56)

Aqui temos o valor do décimo da verba de remuneração do mês de janeiro - $1200,00 : 12 = 100,00$



No mês de fevereiro, é só dar seqüência na atualização de valores de provisão mensal.

SGRH

124

Fechar

Fevereiro de 2007

Relatório Bases Cálculo Provisão de Décimo

Código	Nome	Data Admissão	Valor Remuneração				
Empresa: 6 JOAO PAULO REPRESENTAÇÕES - PROVISAO		Filial: 1 JOAO PAULO REPRESENTAÇÕES - PROVISAO					
1	AMANDA MARTINS	01/01/2007			1.200,00		
Código	Descrição	Definição	Valor Base	Valor Unitário	Valor Total	Total Líquido	
11	COMISSOES C/ RSR	R.S.R	4,17	2,00	4,17	2,08	
11	COMISSOES C/ RSR		25,00	2,00	25,00	12,50	
545	13º SALARIO		200,00	1,00	200,00	100,00	
Valor Décimo	100,00	Outros:	19,61	FGTS:	9,57	FGTS Determinado:	0,00
		INSS Empresa:	23,92	INSS Out. Ent:	6,94	Total:	306,62

Outros = 29,17 -
9,56 (mês anterior)
R\$ 19,61

Inss(20%) 9,17 x 20% =
45,83 - 21,91(mês
anterior)
Inss = R\$ 23,92

Fgts - 229.17 x 8%=
18,33 - 8,73 = R\$ 9,58

Inss outras ent. (5.8%)
229,17 x 5,8% = R\$ 13,29
(-) 6,35 = R\$ 6,94

Calculo da Provisão d... SGRH



Provisão de Férias

Na página anterior foi inserida a movimentação mensal para melhor entendimento de como o sistema chegou nas medias referentes à provisão de férias.

SGRH

124 1 Fechar

Janeiro de 2007

Relatório Bases Cálculo Provisão de Férias

Código	Nome	Data Admissão	Valor Remuneração				
Empresa: 6 JOAO PAULO REPRESENTAÇÕES - PROVISAO		Filial: 1 JOAO PAULO REPRESENTAÇÕES - PROVISAO					
1 AMANDA MARTINS		01/01/2007			1.200,00		
Código	Descrição	Definição	Valor Base	Valor Unitário	Valor Total	Total Líquido	
11	COMISSOES C/ RSR	R.S.R	14,81	1,00	14,81	1,23	
11	COMISSOES C/ RSR		100,00	1,00	100,00	8,33	
502	FERIAS GOZADAS		1.200,00	1,00	1.200,00	100,00	
504	ADICIONAL 1/3 DE FERIAS		1.314,81	33,33	438,27	36,52	
Valor Férias			100,00	Outros:	9,57	FGTS:	11,69
Abono Férias:			36,52	INSS Empresa:	29,22	INSS Out. Ent:	8,47
				FGTS Determinado:	0,00	Total:	2.345,61

Outros = (8,33 + 1,23)

Fgts = férias + 1/3 +
outros x 8 %
(100+ 36,52 + 9,57)
Inss (mesma base)

Windows Taskbar: Iniciar, Disco local (C:), Cálculo da Provisão d..., SGRH, Norton, 08:37



Relatório de Provisão de Férias

Temos aqui o relatório d provisão de férias do mês de janeiro.

Relatórios > Provisão de Férias e Décimo (janeiro)

Provisão de Férias - Efetivada

Ref. Mês de Janeiro de 2007

Contratos Determinados/Indeterminados

Empresa: 6 JOAO PAULO REPRESENTAÇÕES - PROVISAO

Código	Nome Empregado	Avos	Férias	1/3 Férias	Outros	FGTS	Enc. Emp.	Enc. Terc.	IIRSR	Total
1	AMANDA MARTINS	1/12	100,00	36,52	9,57	11,69	29,22	8,47	37,69	195,47
TOTAL DA EMPRESA:			100,00	36,52	9,57	11,69	29,22	8,47	37,69	195,47

Salário: $1200 : 12 \times 1 = \text{R\$ } 100,00$

Outros
Comissão + DSR
 $114,81 : 12 \times 1 = \text{R\$ } 9,57$

Para se chegar no valor de 1\3 das férias é o valor do salário + outros : 3
Então: $100 : 3 = 33,33$
 $9,57 : 3 = 3,19$
Somados = 36,52



SGRH - 2.4 - JOAO PAULO REPRESENTACOES - PROVISAO

SGRH

124

Fechar

Fevereiro de 2007

Relatório Bases Cálculo Provisão de Férias

Código	Nome	Data Admissão	Valor Remuneração				
Empresa: 6 JOAO PAULO REPRESENTACOES - PROVISAO		Filial: 1 JOAO PAULO REPRESENTACOES - PROVISAO					
1 AMANDA MARTINS		01/01/2007	1.200,00				
Código	Descrição	Definição	Valor Base	Valor Unitário	Valor Total	Total Líquido	
11	COMISSOES C/RSR	R.S.R	25,00	2,00	25,00	2,08	
11	COMISSOES C/RSR		150,00	2,00	150,00	12,50	
502	FERIAS GOZADAS		1.200,00	1,00	1.200,00	100,00	
504	ADICIONAL 1/3 DE FERIAS		1.375,00	33,33	458,33	38,19	
Valor Férias			100,00	Outros:	19,60	FGTS:	12,75
Abono Férias:			39,87	INSS Empresa:	31,89	INSS Out. Ent:	9,25
				FGTS Determinado:	0,00	Total:	2.452,99

1\3 férias- vlr das férias + outros : 3
R\$ = R\$ 39,87

Iniciar

Disco local (C:)

Cálculo da Provisão d...

SGRH

PT Norton

08:44



Relatórios > Provisão de Férias e Décimo (fevereiro)

SGRH

124 1 Fechar

Provisão de Férias - Efetivada

Ref. Mês de Fevereiro de 2007 Contratos Determinados/Indeterminados

Empresa: 6 JOAO PAULO REPRESENTAÇÕES - PROVISAO

Código	Nome Empregado	Avos	Férias	1/3 Férias	Outros	FGTS	Enc. Emp.	Enc. Terc.	INSS	Total
1	AMANDA MARTINS	2/2	100,00	39,87	19,60	12,75	31,89	9,25	41,14	213,36
TOTAL DA EMPRESA:			100,00	39,87	19,60	12,75	31,89	9,25	41,14	213,36

Para se chegar no valor de outros no mês de fevereiro deve-se considerar:

- Comissoes lançadas em fevereiro - R\$ 200,00
- DSR - R\$ 33,33
- Tem a base de outros de fevereiro - R\$ 233.33
- Deve-se considerar o acumulado do mês de jan.
- Comissões de janeiro - R\$ 100,00
- DSR - R\$ 14.81
- 1\3 (outras) - R\$ 3,19
- Base de janeiro - R\$ 118,00

Soma os 2 meses -R\$ 351,33
Divide por 2 para achar a media dos 2 meses = 175,66
Divide por 12 para achar a media mensal = R\$ 14,56
Multiplica por 2 (fev) = R\$ 29,17
Então: outros (fev) 29,17 – (jan) 9,57 =R\$ 19,69

Desta forma que o sistema trata a provisão da folha, seguindo cada mês com a atualização de provisão de valores mensais, como foi demonstrado neste caso com salário fixo, mais comissões que tiveram variação de 1 mês para o outro e o sistema fez a media.