

Importação de NFe diretamente do Portal Nacional

O sistema Consisanet conta com a importação de NFe diretamente do Portal Nacional, dispensando a digitação de dados e trabalho desnecessário.

Com essa funcionalidade o usuário economiza tempo e esforço, podendo dispensar o trabalho manual de digitação de NFe. A importação direta do site permite que se obtenham todas as informações da NF, apenas com a chave de acesso da mesma.

1 - Veja os procedimentos para realizar a importação.

No módulo fiscal acesse o menu: Movimento > Livro Fiscal. Marque a opção "Importar NFe (Portal NFe) e selecione "Obter dados de Nfe - F3"

A imagem mostra a interface do sistema Consisanet, módulo Livro Fiscal. O formulário contém campos para: Estabelecimento (1 FILIAL SPED CONTABIL), Entidade/Unidade, Número do Documento, Cliente/Fornecedor, Endereço Cliente/Fornecedor, Série/Subsérie, Modelo do Documento, Especie Documento, Número Final Sequência, Chave da NFe, CFDP, Data de Emissão, Tipo de Documento, Valor Total dos Produtos (0,00), Valor do Frete (0,00), Valor de Abatimento (0,00), Valor Desconto (0,00), Data de Movimento, Tipo Quanto ao Valor, Valor Despesas Acessórias (0,00), Valor do Seguro (0,00), Valor Total da Nota (0,00) e Valor da Entrada (0,00). O botão "Obter dados de Nfe - F3" e a opção "Importar NFe (Portal NFe)" estão destacados com um retângulo vermelho.

Quando pressionar F3 será aberta a tela para digitação da Chave da NFe ou para leitura da chave através do leitor de código de barras.

A imagem mostra uma janela de diálogo intitulada "Chave da NFe". O campo "Chave da NFe" contém o valor: 41120477609543000135550010024889491305845062. Abaixo, há uma seção "Configuração de Importação" com duas opções: "Consulta Completa (Requer Certificado)" e "Consulta Simplificada" (selecionada). Os botões "OK - F8" e "Cancelar" estão visíveis na base da janela.

Nessa tela são apresentadas duas opções de importação: "Consulta completa (Requer Certificado)" e **"Consulta simplificada (não requer certificado)"**.

Para não precisar configurar o certificado digital escolha a opção "Consulta simplificada", quando usuário seleciona essa opção e confirma clicando em OK-F8, ou pressiona F8, o sistema abre a tela para digitação do Código de segurança do portal.

1.2 Código de segurança

Na tela com o Código de segurança do portal da NFe, basta digitar o código de segurança, e clicar no botão "Importar - F8" ou pressionar a tecla F8 para importação da NFe.

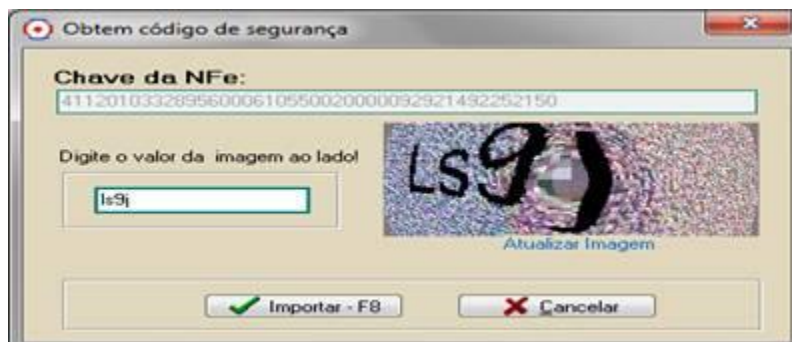

Caso a imagem do código de segurança seja de difícil interpretação, clique no link "Atualizar Imagem" abaixo da imagem. Após clicar em "Importar F8", o sistema abre a tela de parametrização dos dados de importação.

1.3 Configuração dos parâmetros de importação

Quando o sistema apresenta a tela de parâmetros da importação, o usuário deve configurar a forma de contabilização através do TIM, se gera financeiro, atualiza dados, etc.

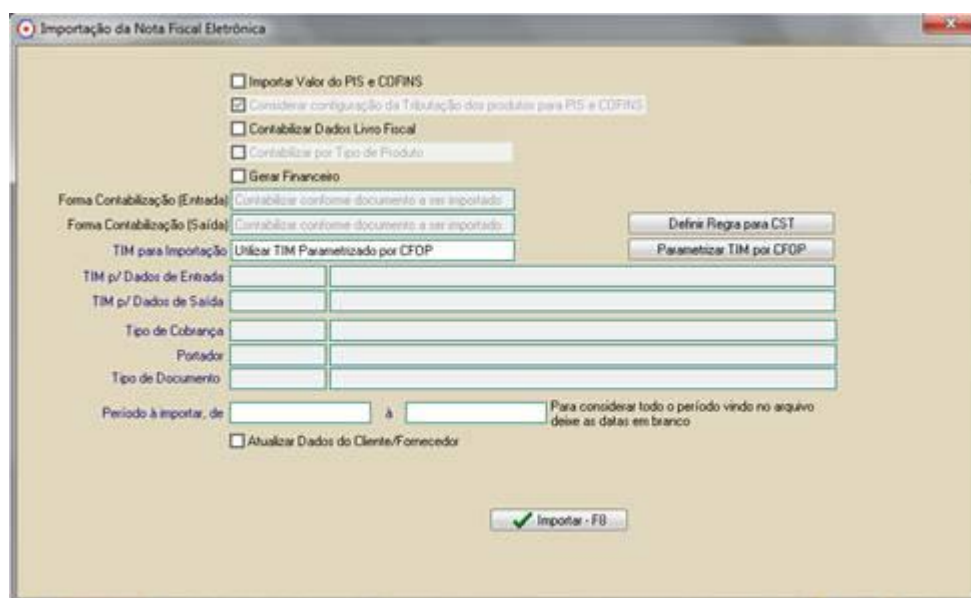

Nesta tela de configuração dos dados de importação quando usuário clicar em Importar ou pressionar F8, o sistema importará a nota com todos os dados de produto, cliente/fornecedor, parcelas, tributação, conforme constarem nas informações do site.

1.4 Finalização da importação

Quando o sistema concluir a importação o sistema apresenta mensagem de confirmação, o usuário deve clicar em OK para visualizar o lançamento no livro fiscal.

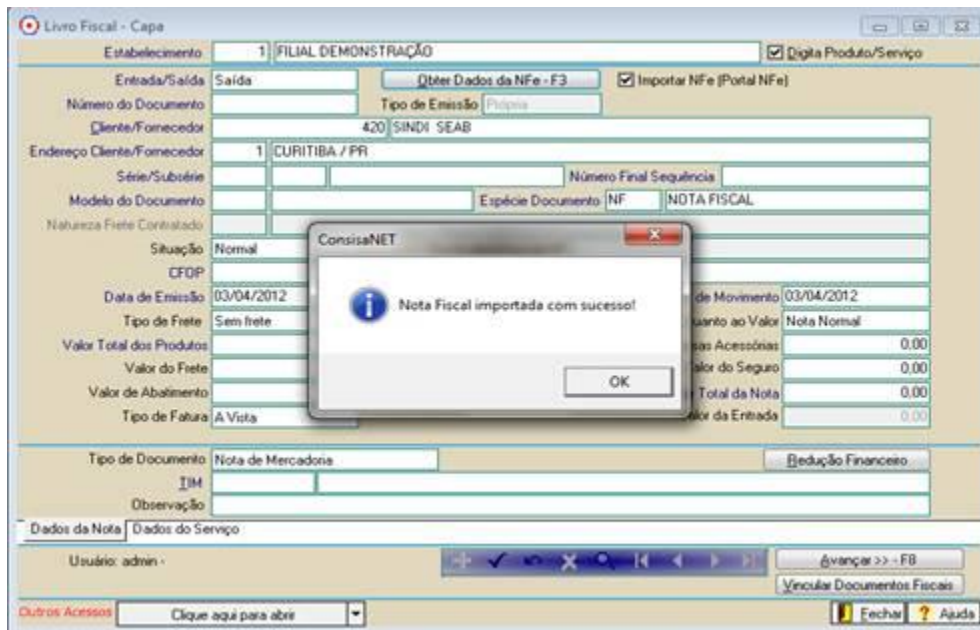

Caso a nota fiscal já tenha sido importada o sistema apresenta mensagem informando ao usuário que a mesma já foi importada.



Neste caso o usuário deve conferir o documento lançado no livro fiscal pela opção Fiscal>Movimento>Lançamento Livro fiscal.