

COMUNICADO URGENTE

EMPRESAS COM INSCRIÇÃO ESTADUAL NO MT

DECLARAÇÃO ESTADUAL CAMPO TIPO DE CONTRIBUINTE

PROCEDIMENTOS:

1) CADASTRAR CLASSIFICAÇÕES ESTADUAIS - MÓDULO LIVROS FISCAIS - MENU TABELAS - GIA – CLASSIFICAÇÃO ESTADUAL

ESTADO UF - MT

Código 1 - Descrição - CONTRIBUINTE COMÉRCIO E INDUSTRIA

Código 2 - Descrição - PRODUTOR RURAL

Código 3 – Descrição - PRODUTOR RURAL EQUIPARADO A PESSOA JURIDICA

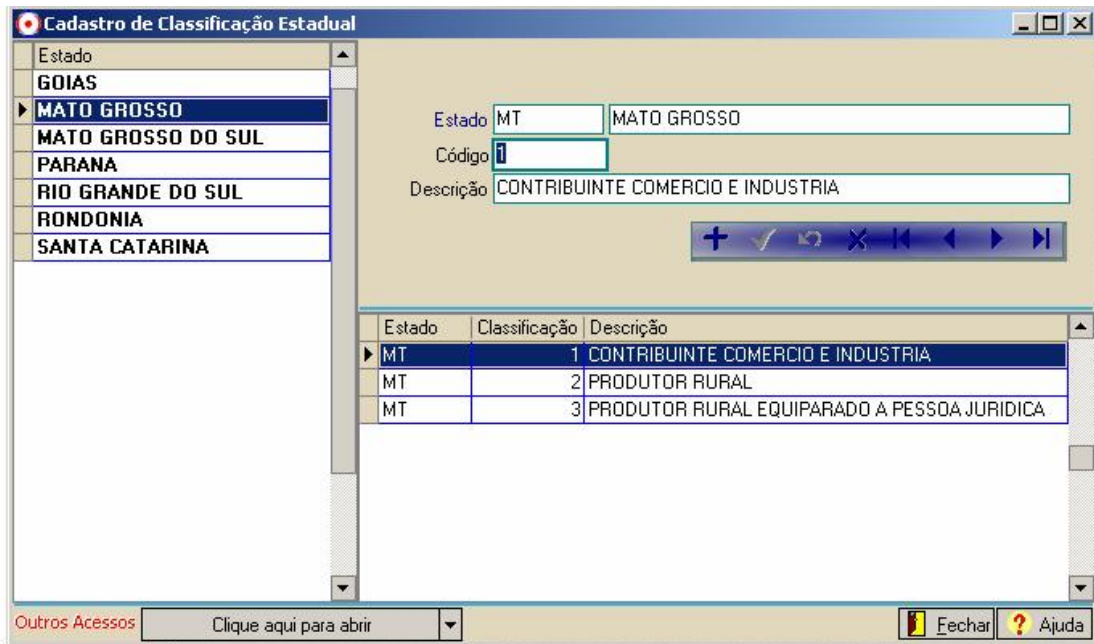

2) Ajustar no CADASTRO DO ESTABELECIMENTO – FISCAL – CLASSIFICAÇÃO ESTADUAL - Conforme atividade do estabelecimento.

3) Atualizar o sistema Consisanet com versão que **SERÁ DISPONIBILIZADA NO SITE QUARTA-FEIRA 26/06/2007 APÓS AS 12HS:00min**