

Salvar o arquivo certificadoDAS.cer.p7b em um local de fácil acesso: Exemplo área de trabalho/Desktop;

Figura 1

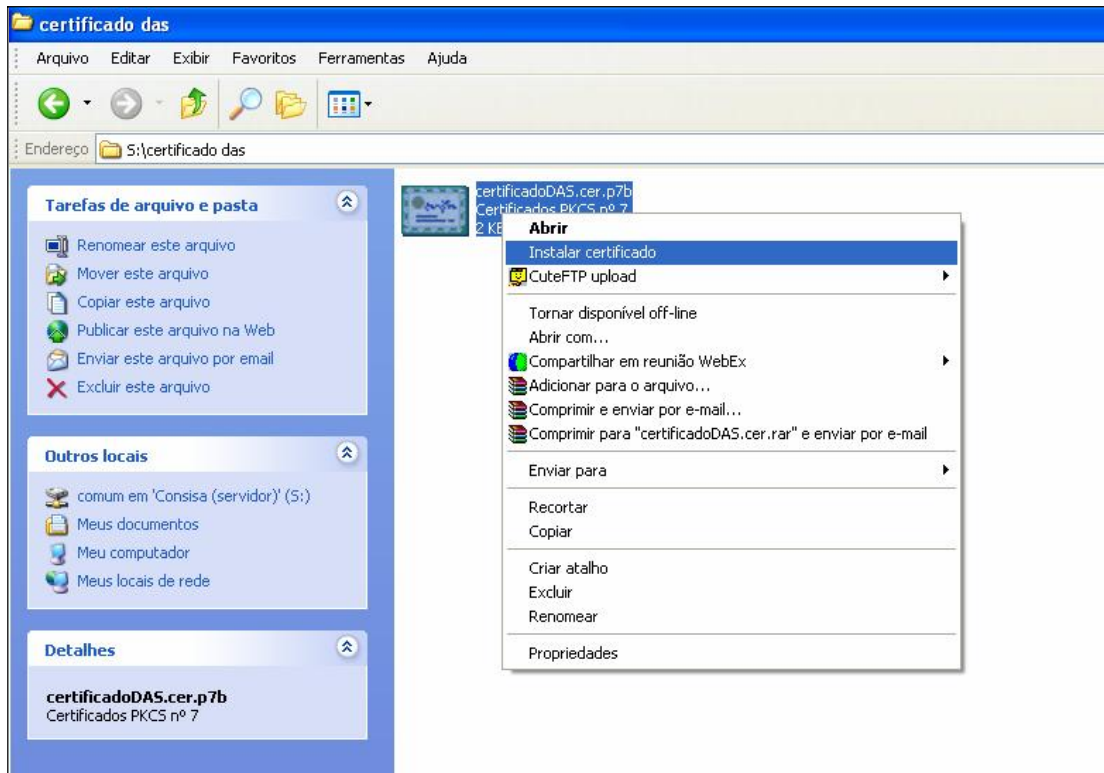

Clicar com o botão direito do mouse sobre o arquivo e selecionar o item **INSTALAR CERTIFICADO** (ver figura n.1)

Figura 2

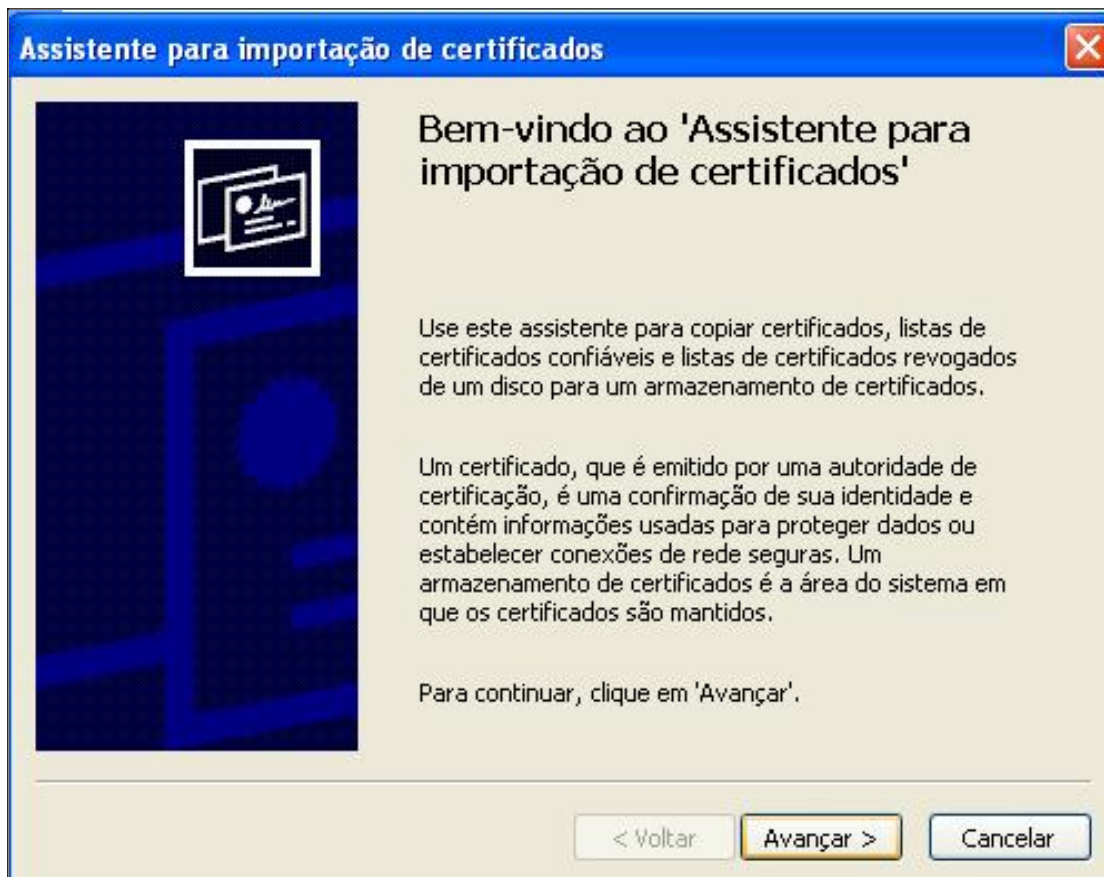

Em seguida seleciona o item **AVANÇAR** (ver figura n.2)

Figura 3

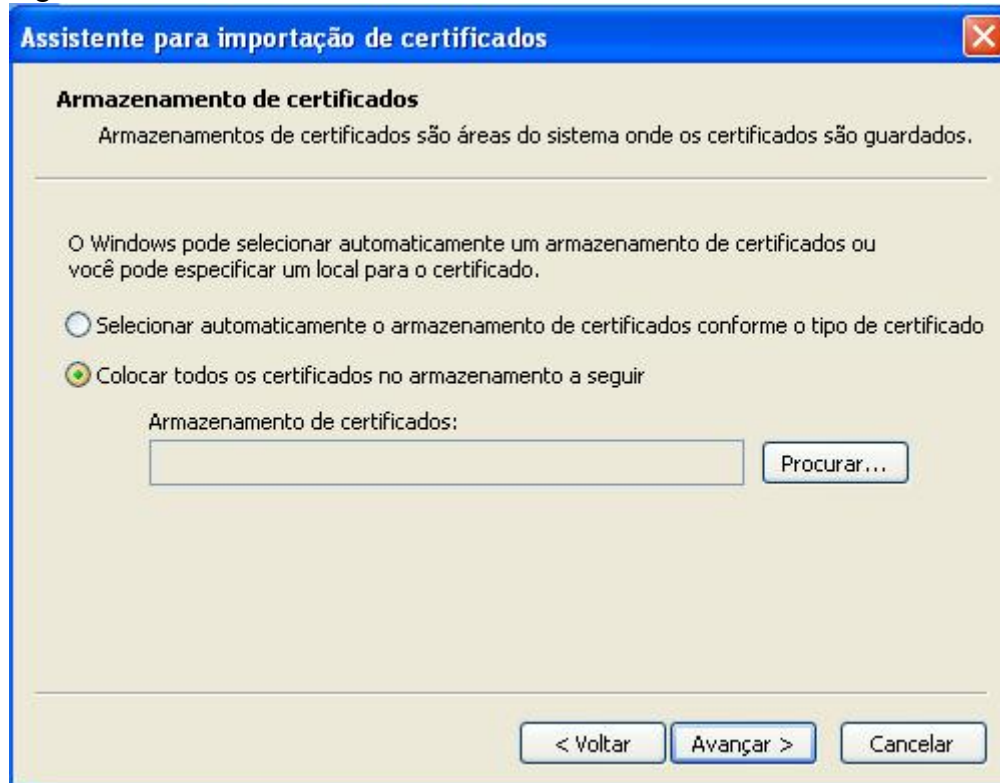

Marcar o item “Colocar todos os certificados no armazenamento a seguir” e em seguida selecionar o item PROCURAR

Selecionar a pasta “Autoridades de certificação raiz confiáveis” e em seguida selecionar o item OK

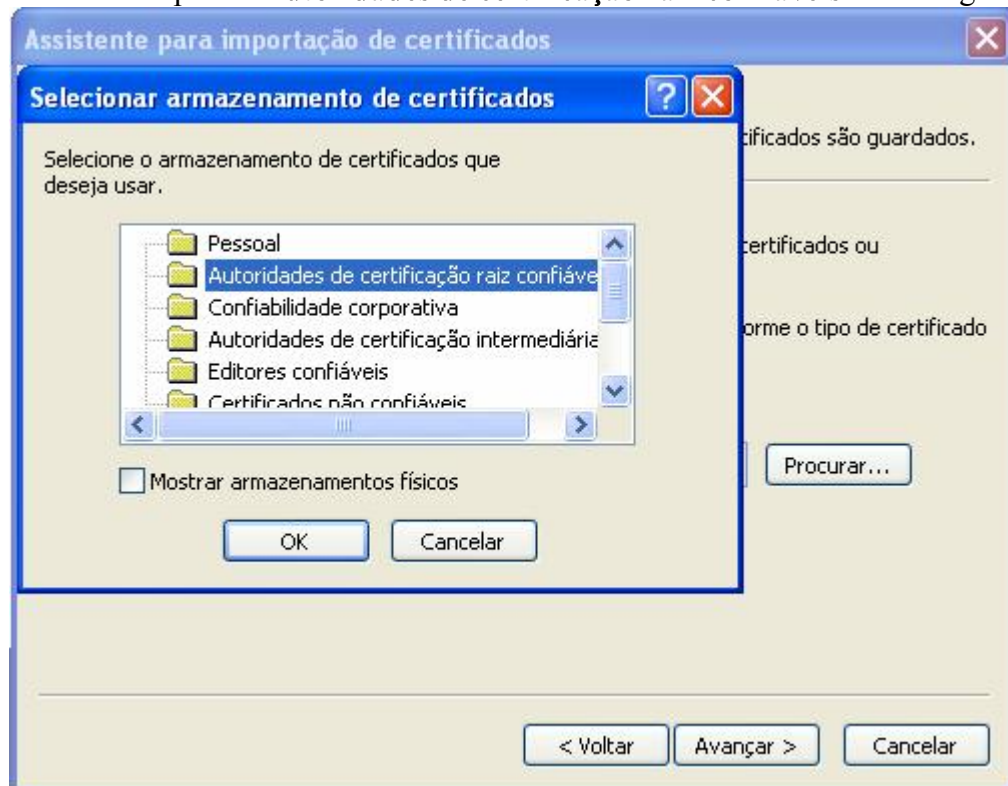

O Assistente vai retornar a tela da figura 3, com o caminho do Armazenamento de Certificados já preenchido. Neste momento selecionar o item AVANÇAR.

Figura 5

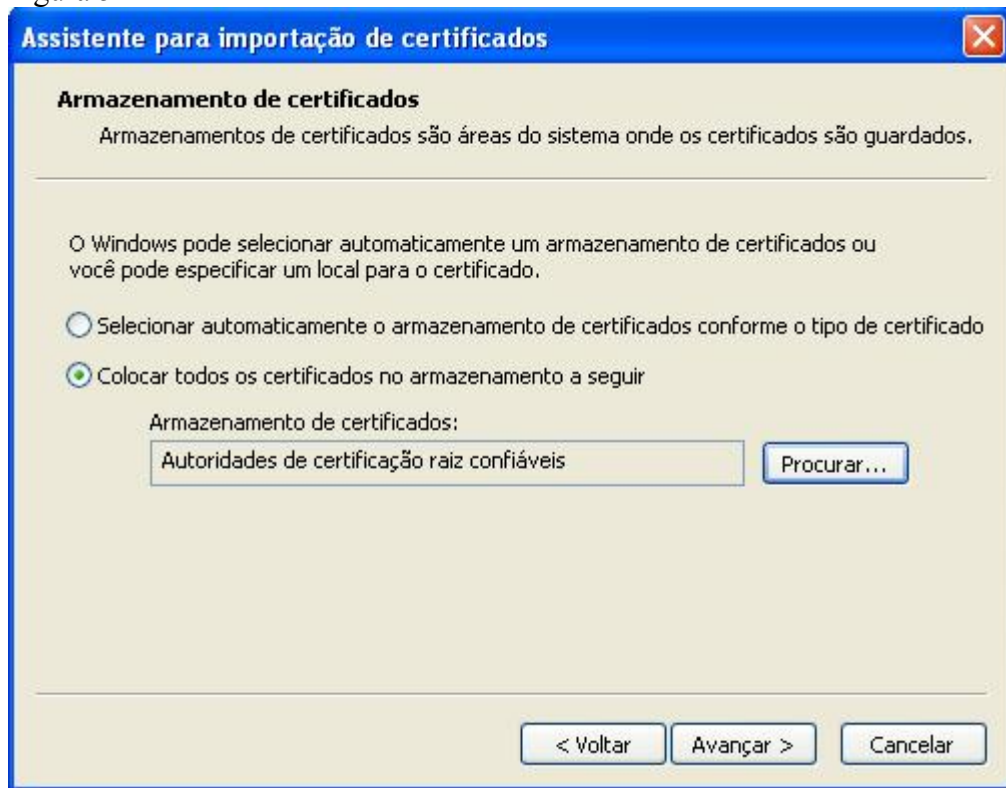

Na sexta tela somente selecionar o item CONCLUIR

Tela 6

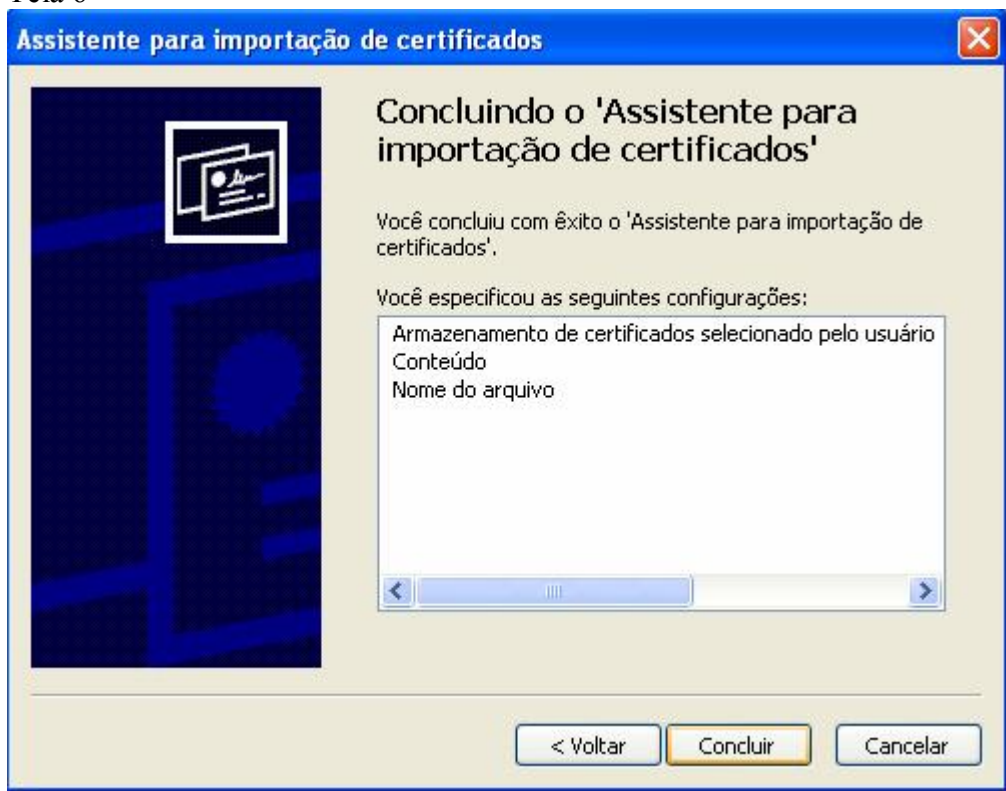

Ao dar mensagem de Aviso de Segurança o usuário deve selecionar o item SIM

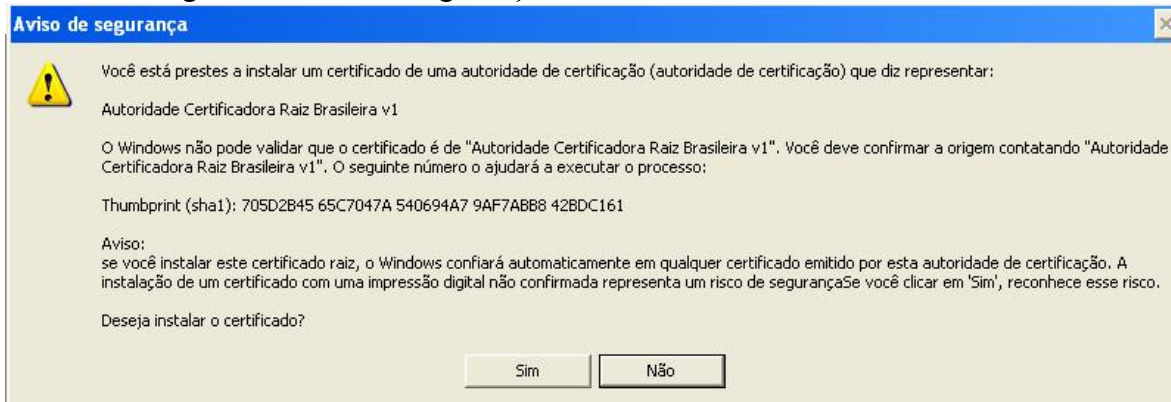

Quando aparecer a mensagem da tela 8 basta selecionar o OK – que a instalação do certificado estará concluída.

