

Geral > Empresa > Empresa/estabelecimento >

Alterar Empresa > Enquadramento Federal > Incluir ou alterar enquadramento

Definir o “ Enquadramento Federal” e a “ Atividade Principal”

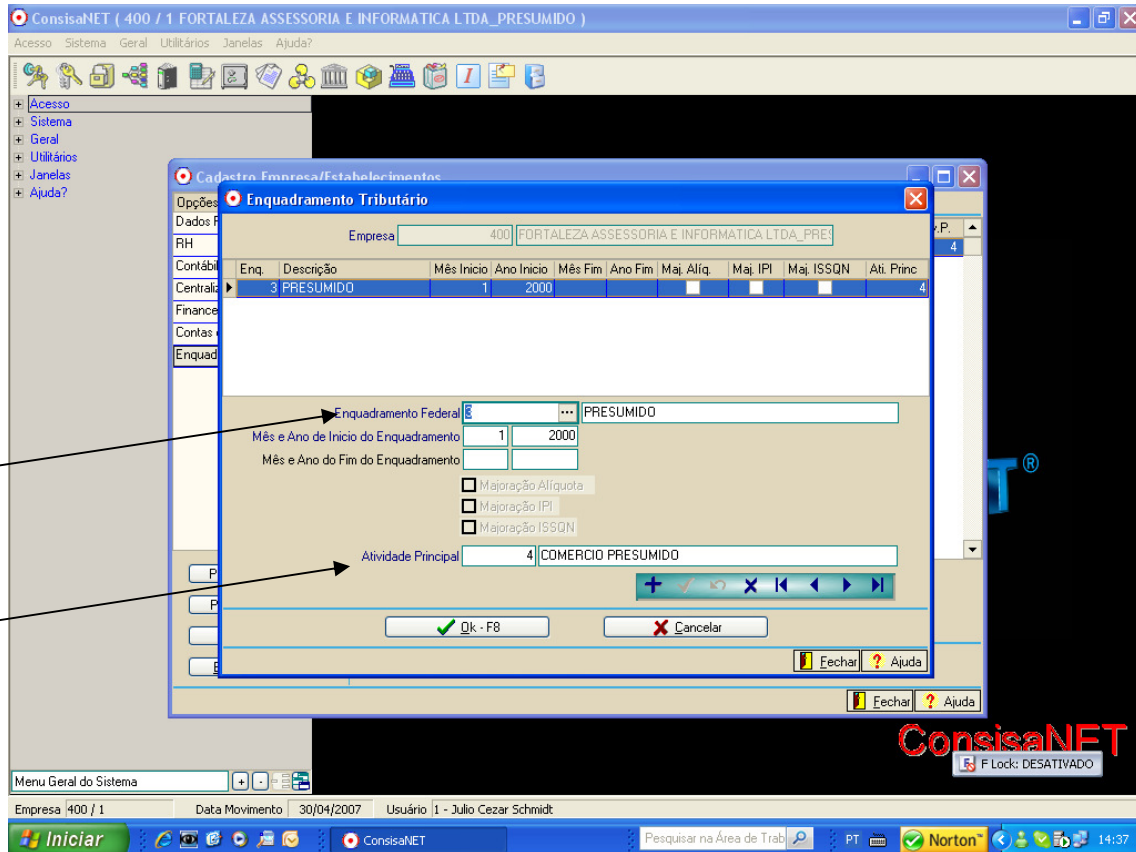

Para cadastrar e parametrizar a Atividade: Darf > Tabelas > Incidência de Darf

Selecione a Atividade: ( no exemplo atividade 4)

Criar os códigos de Darf's referente ao Lucro presumido

Observar que estes percentuais são para Comércio em Geral

2089 – IRPJ + para inserir > Avançar para informar os percentuais> tela 02

The screenshot shows the 'Incidência do Darf' window in the ConsisaNET application. The window title is 'Incidência do Darf'. The 'Atividade Principal' field is set to '4 COMERCIO PRESUMIDO'. Below this is a table of Darf codes:

Código	Dígito	Descrição	Dia Vcto	Período
2089	0	IRPJ - PJ QUE APURA O IMPOSTO PELO LUCRO PRESUMIDO	30	Mensal
2172	0	COFINS - FATURAMENTO/PJ EM GERAL	15	Mensal
2372	0	CSLL - PJ OPTANTE PELA APURAÇÃO COM BASE NO LUCRO PRESUMIDO	30	Mensal
8109	0	PIS - FATURAMENTO/PJ EM GERAL	15	Mensal

Below the table, the 'DARF' field is set to '2089 0' and the description is 'IRPJ - PJ QUE APURA O IMPOSTO PELO LUCRO PRESUMIDO'. The 'Dia Vencimento' field is set to '30' and the 'Período' is 'Mensal'. At the bottom of the window, there are buttons for 'Próximo Registro - F3', 'Registro Anterior - F4', and 'Avançar >> - F8'. The 'Avançar >> - F8' button is highlighted with a black arrow. The 'Fechar' and 'Ajuda' buttons are also visible.

The bottom status bar shows 'Empresa 400 / 1', 'Data Movimento 30/04/2007', and 'Usuário 1 - Julio Cezar Schmidt'. The taskbar at the bottom includes 'Iniciar', 'ConsisaNET', 'Calculo Darf Lu...', 'Pesquisar na Área de Trab...', 'PT', 'Norton', and the system clock '14:44'.

Informar os percentuais para as faixas conforme a Atividade: No exemplo 1,00% todas

ConsisaNET - [Darf's] ( 400 / 1 FORTALEZA ASSESSORIA E INFORMATICA LTDA\_PRESUMIDO ) - [Incidência do Darf]

Acesso Sistema Geral Tabelas Movimento Consultas Relatórios Janelas Ajuda?

Código do Darf: 2089 - IRPJ - PJ QUE APURA O IMPOSTO PELO LUCRO PRESUMIDO

Incidência/Percentual					
Faixa	Descrição Faixa	Incidê	% Cálculo	% Presunção IR	
1	Mercadoria	Sim	1,00%		
3	Serviço	Sim	1,00%		
5	Subst. ICMS	Sim	1,00%		
9	Pis Compensação	Não			
10	Cofins Compensação	Não			
18	FACS	Não			
20	ICMS Garantido	Não			
21	Ret.IRRF	Não			
22	Ret.Contrib Social	Não			
23	Ret.Cofins	Não			
24	Ret.Pis	Não			
25	Ret.ISS	Não			
27	Dedução Pis	Não			
28	Dedução Cofins	Não			
29	CSLL	Não			
26	ROYALTIES	Não			
30	IRPJ	Não			
31	Subst. PIS/COFINS	Não			

Incidência/Percentual sobre CFOP's Específicos					
CFOP	Descrição CFOP	Item	Descrição Item	% Cálculo	% Presunção IR

Focar CFOP - F5    Cancelar - F6    Salvar - F8

Empresa 400 / 1    Data Movimento 30/04/2007    Usuário 1 - Julio Cezar Schmidt

Eechar    ? Ajuda

Windows Taskbar: Iniciar, ConsisaNET, Calculo Darf Lu..., Pesquisar na Área de Trab, PT, Norton, 14:45

2172 - Cofins

ConsisaNET - [Darf's] ( 400 / 1 FORTALEZA ASSESSORIA E INFORMATICA LTDA\_PRESUMIDO )

Acesso Sistema Geral Tabelas Movimento Consultas Relatórios Janelas Ajuda?

Atividade Principal: 4 | COMERCIO PRESUMIDO

**Códigos Darf**

Código	Dígito	Descrição	Dia Vcto	Período
2089	0	IRPJ - PJ QUE APURA O IMPOSTO PELO LUCRO PRESUMIDO	30	Mensal
2172	0	COFINS - FATURAMENTO/PJ EM GERAL	15	Mensal
2372	0	CSLL - PJ OPTANTE PELA APURAÇÃO COM BASE NO LUCRO PRESUMIDO	30	Mensal
8109	0	PIS - FATURAMENTO/PJ EM GERAL	15	Mensal

DARF: 2172 | 0 | COFINS - FATURAMENTO/PJ EM GERAL

Dia Vencimento: 15

Período: Mensal

Próximo Registro - F3 | Registro Anterior - F4 | Avançar >> - F8

Fechar | Ajuda

Empresa: 400 / 1 | Data Movimento: 30/04/2007 | Usuário: 1 - Julio Cezar Schmidt

ConsisaNET - [Darf's] ( 400 / 1 FORTALEZA ASSESSORIA E INFORMATICA LTDA\_PRESUMIDO ) - [Incidência do Darf]

Acesso Sistema Geral Tabelas Movimento Consultas Relatórios Janelas Ajuda?

**Código do Darf: 2172 - COFINS - FATURAMENTO/PJ EM GERAL**

**Incidência/Percentual**

Faixa	Descrição Faixa	Incide	% Cálculo	% Presunção IR
1	Mercadoria	Sim	1,20%	
3	Serviço	Sim	1,20%	
5	Subst. ICMS	Sim	1,20%	
9	Pis Compensação	Não		
10	Cofins Compensação	Não		
18	FACS	Não		
20	ICMS Garantido	Não		
21	Ret.IRRF	Não		
22	Ret.Cont.Social	Não		
23	Ret.Cofins	Não		
24	Ret.Pis	Não		
25	Ret.ISS	Não		
27	Deducao Pis	Não		
28	Deducao Cofins	Não		
29	CSLL	Não		
26	ROYALTIES	Não		
30	IRPJ	Não		
31	Subst. PIS/COFINS	Não		

**Incidência/Percentual sobre CFDP's Específicos**

CFDP	Descrição CFDP	Item	Descrição Item	% Cálculo	% Presunção IR

Focar CFDP - F5 | Cancelar - F6 | Salvar - F8

Fechar | Ajuda

Empresa: 400 / 1 | Data Movimento: 30/04/2007 | Usuário: 1 - Julio Cezar Schmidt

2372 - CSLL

ConsisaNET - [Darf's] ( 400 / 1 FORTALEZA ASSESSORIA E INFORMATICA LTDA\_PRESUMIDO )

Acesso Sistema Geral Tabelas Movimento Consultas Relatórios Janelas Ajuda?

Atividade Principal: 4 | COMERCIO PRESUMIDO

**Códigos Darf**

Código	Dígito	Descrição	Dia Vcto	Período
2089	0	IRPJ - PJ QUE APURA O IMPOSTO PELO LUCRO PRESUMIDO	30	Mensal
2172	0	COFINS - FATURAMENTO/PJ EM GERAL	15	Mensal
2372	0	CSLL - PJ OPTANTE PELA APURACÃO COM BASE NO LUCRO PRESUMIDO	30	Mensal
8109	0	PIS - FATURAMENTO/PJ EM GERAL	15	Mensal

DARF: 2372 | 0 | CSLL - PJ OPTANTE PELA APURACÃO COM BASE NO LUCRO PRESUMIDO

Dia Vencimento: 30

Período: Mensal

Próximo Registro - F3 | Registro Anterior - F4 | Avançar >> - F8

Fechar | Ajuda

Empresa: 400 / 1 | Data Movimento: 30/04/2007 | Usuário: 1 - Julio Cezar Schmidt

ConsisaNET - [Darf's] ( 400 / 1 FORTALEZA ASSESSORIA E INFORMATICA LTDA\_PRESUMIDO )

Acesso Sistema Geral Tabelas Movimento Consultas Relatórios Janelas Ajuda?

**Código do Darf: 2372 - CSLL - PJ OPTANTE PELA APURACÃO COM BASE NO LUCRO PRESUMIDO**

**Incidência/Percentual**

Faixa	Descrição Faixa	Incidência	% Cálculo	% Presunção IR
1	Mercadoria	Sim	1,08%	
3	Serviço	Sim	1,08%	
5	Subst. ICMS	Sim	1,08%	
9	Pis Compensação	Não		
10	Cofins Compensação	Não		
18	FACS	Não		
20	ICMS Garantido	Não		

**Incidência/Percentual sobre CFOP's Específicos**

CFOP	Descrição CFOP	Item	Descrição Item	% Cálculo	% Presunção IR

Focar CFOP - F5 | Cancelar - F6 | Salvar - F8

Fechar | Ajuda

Empresa: 400 / 1 | Data Movimento: 30/04/2007 | Usuário: 1 - Julio Cezar Schmidt

8109 - PIS

ConsisaNET - [Darf's] ( 400 / 1 FORTALEZA ASSESSORIA E INFORMATICA LTDA\_PRESUMIDO )

Acesso Sistema Geral Tabelas Movimento Consultas Relatórios Janelas Ajuda?

Atividade Principal: 4 | COMERCIO PRESUMIDO

**Códigos Darf**

Código	Dígito	Descrição	Dia Vcto	Período
2089	0	IRPJ - PJ QUE APURA O IMPOSTO PELO LUCRO PRESUMIDO	30	Mensal
2172	0	COFINS - FATURAMENTO/PJ EM GERAL	15	Mensal
2372	0	CSLL - PJ OPTANTE PELA APURAÇÃO COM BASE NO LUCRO PRESUMIDO	30	Mensal
8109	0	PIS - FATURAMENTO/PJ EM GERAL	15	Mensal

DARF: 8109 | 0 | PIS - FATURAMENTO/PJ EM GERAL

Dia Vencimento: 15

Período: Mensal

Próximo Registro - F3 | Registro Anterior - F4 | Avançar >> - F8

Fechar | Ajuda

Empresa: 400 / 1 | Data Movimento: 30/04/2007 | Usuário: 1 - Julio Cezar Schmidt

14:49

ConsisaNET - [Darf's] ( 400 / 1 FORTALEZA ASSESSORIA E INFORMATICA LTDA\_PRESUMIDO )

Acesso Sistema Geral Tabelas Movimento Consultas Relatórios Janelas Ajuda?

**Código do Darf: 8109 - PIS - FATURAMENTO/PJ EM GERAL**

**Incidência/Percentual**

Faixa	Descrição Faixa	Incidê	% Cálculo	% Presunção IR
1	Mercadoria	Sim	0,65%	
3	Serviço	Sim	0,65%	
5	Subst. ICMS	Sim	0,65%	
9	Pis Compensação	Não		
10	Cofins Compensação	Não		
18	FACS	Não		
20	ICMS Garantido	Não		

**Incidência/Percentual sobre CFOP's Específicos**

CFOP	Descrição CFOP	Item	Descrição Item	% Cálculo	% Presunção IR

Focar CFOP - F5 | Cancelar - F6 | Salvar - F8

Fechar | Ajuda

Empresa: 400 / 1 | Data Movimento: 30/04/2007 | Usuário: 1 - Julio Cezar Schmidt

14:50