

AFASTAMENTOS e não JUSTIFICATIVAS

São movimentações previstas em Lei, ou que tem amparo legal, pela legislação.

Ex: Auxílio Doença, acidente de trabalho,

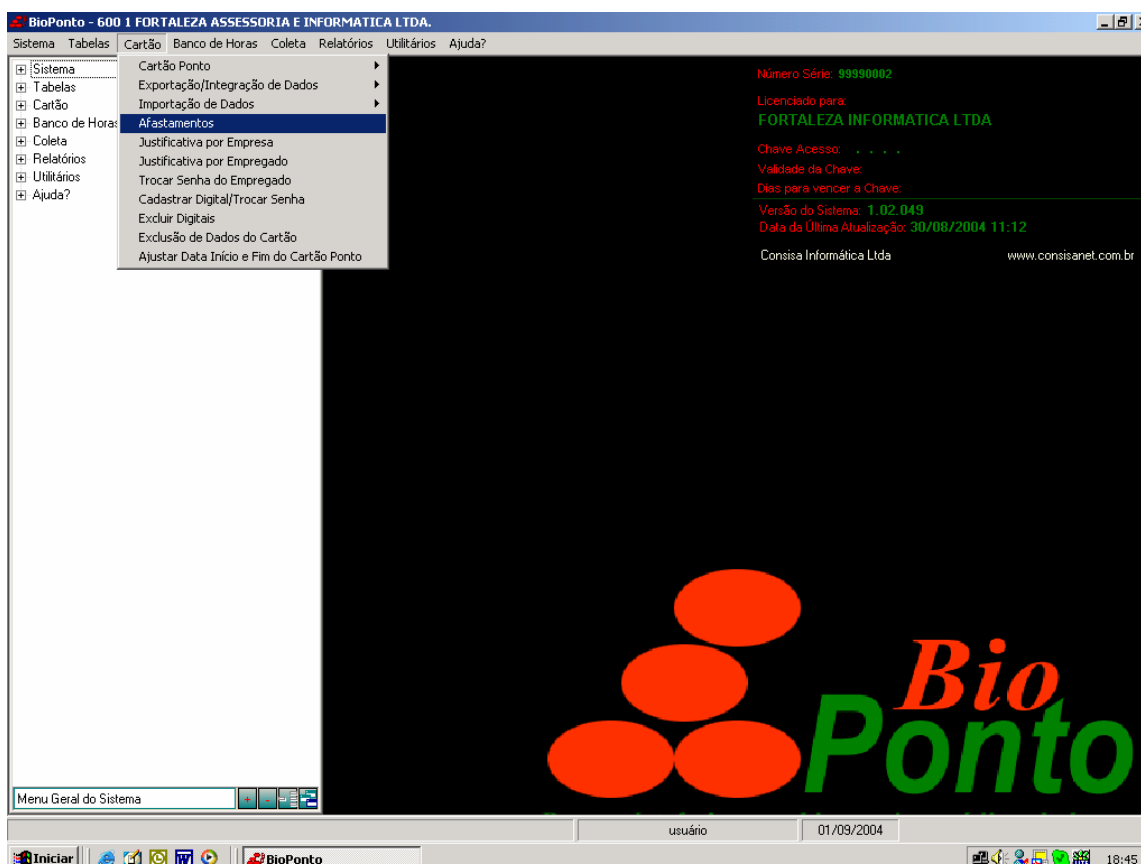

BioPonto - 600 1 FORTALEZA ASSESSORIA E INFORMATICA LTDA.

Sistema Tabelas Cartão Banco de Horas Coleta Relatórios Utilitários Ajuda?

Sistema
Tabelas
Cartão
Banco de Horas
Coleta
Relatórios
Utilitários
Ajuda?

Número Série: 99990002
Licenciado para:
FORTALEZA INFORMATICA LTDA
Chave Acesso:
Validade da Chave:
Dias para vencer a Chave:
9:51
www.consisanet.com.br

Cadastro de Histórico de Afastamentos do Empregado

Empregado [...]

Data Início	Data Fim
-------------	----------

Período de Afastamento

Início em [] (dia imediatamente anterior a data de afastamento)
Fim em []
Horas de Afastamento 0,00 Data de Req. do Benefício []
Código Afastamento []
Código Afastamento (GFIP) [...]
Código Retorno (GFIP) []
Motivo do Afastamento []
Tipo Afastamento []

+ / ↵ × ⏪ ⏩

Echajar Ajuda

Menu Geral do Sistema

usuário 23/12/2004

Iniciar BioPonto AFASTAMENTOS - Mi... EN 12:00

BioPonto - 600 1 FORTALEZA ASSESSORIA E INFORMÁTICA LTDA.

Sistema Tabelas Cartão Banco de Horas Coleta Relatórios Utilitários Ajuda?

Número Série: 99990002
Licenciado para:
FORTALEZA INFORMÁTICA LTDA
Chave Acesso:
Validade da Chave:
Dias para vencer a Chave:

9:51
www.consisanet.com.br

Pesquisa de Movimentos da GFIP

Pesquisar (F9)

Buscar por Descrição Conteúdo Parcial

Data Inicial Data Final

Cadastro Movimentações da GFIP

Código Interno Código Movimento GFIP

Descrição

Tipo (Afastamento/Retorno)

P1	AFASTAMENTO TEMPORÁRIO POR MOTIVO DE DOENÇA, POR PERÍODO SUPERIOR A 15 DIAS
O3	AFASTAMENTO TEMPORÁRIO POR MOTIVO DE ACIDENTE DO TRABALHO, POR PERÍODO IGUAL OU
O2	NOVO AFASTAMENTO TEMPORÁRIO EM DECORRÊNCIA DO MESMO ACIDENTE DO TRABALHO
O1	AFASTAMENTO TEMPORÁRIO POR MOTIVO DE ACIDENTE DO TRABALHO, POR PERÍODO SUPERIOR

Menu Geral do Sistema

usuário 23/12/2004

MSN Messenger
Opções
lucianas74@hotmail.com diz:
o almoço esta pronto

12:00

BioPonto - 600 1 FORTALEZA ASSESSORIA E INFORMATICA LTDA.

Sistema Tabelas Cartão Banco de Horas Coleta Relatórios Utilitários Ajuda?

Número Série: 99990002
Licenciado para:
FORTALEZA INFORMATICA LTDA
Chave Acesso:
Validade da Chave:
Dias para vencer a Chave:

9:51
www.consisanet.com.br

Pesquisa de Movimentos da GFIP

Pesquisar (F9)
Pesquisar pelo Campo Descrição Conteúdo Parcial

Cadastro Movimentações da GFIP

Código Interno Código Movimen GFIP3
Descrição AFASTAMENTO AUXILIO DOENÇA PERIODO INFERIOR A 15 DIAS
Tipo (Afastamento/Retorno) Afastamento

P1	AFASTAMENTO TEMPORÁRIO POR MOTIVO DE DOENÇA, POR PERÍODO SUPERIOR A 15 DIAS
O3	AFASTAMENTO TEMPORÁRIO POR MOTIVO DE ACIDENTE DO TRABALHO, POR PERÍODO IGUAL OU
O2	NOVO AFASTAMENTO TEMPORÁRIO EM DECORRÊNCIA DO MESMO ACIDENTE DO TRABALHO
O1	AFASTAMENTO TEMPORÁRIO POR MOTIVO DE ACIDENTE DO TRABALHO, POR PERÍODO SUPERIOR

Menu Geral do Sistema

usuário 23/12/2004

Iniciar BioPonto AFASTAMENTOS - Mi... EN 12:02

Informar os dados do AFASTAMENTO

BioPonto - 600 1 FORTALEZA ASSESSORIA E INFORMATICA LTDA.

Sistema Tabelas Cartão Banco de Horas Coleta Relatórios Utilitários Ajuda?

Sistema
Tabelas
Cartão
Banco de Horas
Coleta
Relatórios
Utilitários
Ajuda?

Número Série: 99990002
Licenciado para:
FORTALEZA INFORMATICA LTDA
Chave Acesso:
Validade da Chave:
Dias para vencer a Chave:
www.consisanet.com.br

Cadastro de Histórico de Afastamentos do Empregado

Empregado 1 JULIO CEZAR SCHMIDT .

Data Início	Data Fim
25/11/2004	27/11/2004

Período de Afastamento

Início em 25/11/2004 (dia imediatamente anterior a data de afastamento)
Fim em 27/11/2004

Horas de Afastamento 0,00 Data de Req. do Benefício 25/11/2004

Código Afastamento 6 AUXÍLIO DOENÇA
Código Afastamento (GFIP) P3 AFASTAMENTO AUXÍLIO DOENÇA PERÍODO INFERIOR
Código Retorno (GFIP) Z6 RETORNO DE AFASTAMENTO TEMPORÁRIO POR MC
Motivo do Afastamento ACIDENTE TRABALHO MENOS DE 15 DIAS

Tipo Afastamento 2 ACIDENTE DE TRABALHO

+ ✓ ✖ × ⏪ ⏩

Echegar Ajuda

Menu Geral do Sistema

usuário 23/12/2004

Iniciar BioPonto AFASTAMENTOS - Mi... EN 12:03

BioPonto - 600 I FORTALEZA ASSESSORIA E INFORMATICA LTDA.

Sistema Tabelas Cartão Banco de Horas Coleta Relatórios Utilitários Ajuda?

Sistema
 Tabelas
 Cartão
 Banco de Horas
 Coleta
 Relatórios
 Utilitários
 Ajuda?

Número Série: 99990002
 Licenciado para:
FORTALEZA INFORMATICA LTDA
 Chave Acesso:
 Validade da Chave:

Cartão Ponto

Empregado: 1 JULIO CEZAR SCHMIDT Mês/Ano Movimento: 8 - Agosto 2004

Data	Dia Semana	Horário	Período 01		Período 02		Período 03	
			Entrada	Saída	Entrada	Saída	Entrada	Saída
26/07/2004	Seg	18						
27/07/2004	Ter	18						
28/07/2004	Qua	18						
29/07/2004	Qui	18						
30/07/2004	Sex	18						
31/07/2004	Sáb	19						
01/08/2004	Dom	1						
02/08/2004	Seg	18						
03/08/2004	Ter	18						
04/08/2004	Qua	18						
05/08/2004	Qui	18						
06/08/2004	Sex	18						
07/08/2004	Sáb	19						
08/08/2004	Dom	1						
09/08/2004	Seg	18						
10/08/2004	Ter	18						

Feriado
 Imprimir Resumo de Eventos Completo
 Imprimir Resumo do Banco de Horas
 Data Desligamento: / /

Dias s/ horário definido
 F2 - Copiar Dia Anterior
 F5 - Horário Padrão do Dia
 Salvar
 Imprimir Cartão

Dias c/ horário normal
 F3 - Próximo Mês
 F6 - Tabela de Horário do Mês
 Ver Resumo do Cartão
 Justificativas

Afastamentos
 F4 - Mês Anterior
 Excluir Dados Cartão
 F8 - Fechamento Cartão
 Voltar

Fechar Ajuda

Menu Geral do Sistema

usuário 01/09/2004

18:47