

AFASTAMENTOS e não JUSTIFICATIVAS

São movimentações previstas em Lei, ou que tem amparo legal, pela legislação.

Ex: Auxílio Doença, acidente de trabalho,

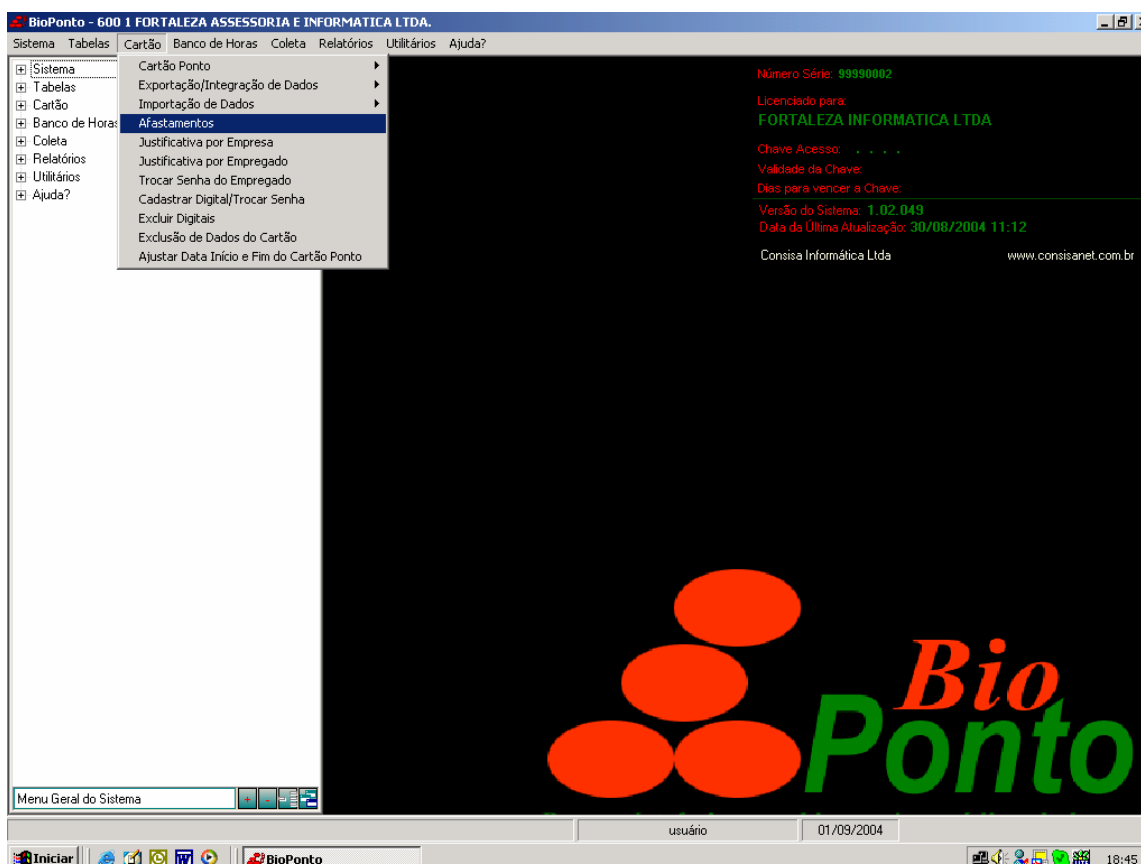

BioPonto - 600 1 FORTALEZA ASSESSORIA E INFORMATICA LTDA.

Sistema Tabelas Cartão Banco de Horas Coleta Relatórios Utilitários Ajuda?

Sistema
Tabelas
Cartão
Banco de Horas
Coleta
Relatórios
Utilitários
Ajuda?

Número Série: 99990002
Licenciado para:
FORTALEZA INFORMATICA LTDA
Chave Acesso:
Validade da Chave:
Dias para vencer a Chave:
9:51
www.consisanet.com.br

Cadastro de Histórico de Afastamentos do Empregado

Empregado

| Data Início | Data Fim |
|-------------|----------|
|-------------|----------|

Período de Afastamento

Início em (dia imediatamente anterior a data de afastamento)
Fim em
Horas de Afastamento Data de Req. do Benefício
Código Afastamento
Código Afastamento (GFIP)
Código Retorno (GFIP)
Motivo do Afastamento
Tipo Afastamento

+ / ↵ × ⏪ ⏩ Echar Ajuda

Menu Geral do Sistema

usuário 23/12/2004

Iniciar BioPonto AFASTAMENTOS - Mi... EN 12:00

BioPonto - 600 1 FORTALEZA ASSESSORIA E INFORMATICA LTDA.

Sistema Tabelas Cartão Banco de Horas Coleta Relatórios Utilitários Ajuda?

Número Série: 99990002
Licenciado para:
FORTALEZA INFORMATICA LTDA
Chave Acesso:
Validade da Chave:
Dias para vencer a Chave:

9:51
www.consisanet.com.br

Pesquisa de Movimentos da GFIP

Pesquisar (F9)

Buscar por Descrição Conteúdo Parcial

Data Inicial Data Final

Cadastro Movimentações da GFIP

Código Interno Código Movimento GFIP

Descrição

Tipo (Afastamento/Retorno)

| | |
|----|---|
| P1 | AFASTAMENTO TEMPORÁRIO POR MOTIVO DE DOENÇA, POR PERÍODO SUPERIOR A 15 DIAS |
| O3 | AFASTAMENTO TEMPORÁRIO POR MOTIVO DE ACIDENTE DO TRABALHO, POR PERÍODO IGUAL OU |
| O2 | NOVO AFASTAMENTO TEMPORÁRIO EM DECORRÊNCIA DO MESMO ACIDENTE DO TRABALHO |
| O1 | AFASTAMENTO TEMPORÁRIO POR MOTIVO DE ACIDENTE DO TRABALHO, POR PERÍODO SUPERIOR |

Menu Geral do Sistema

usuário 23/12/2004

MSN Messenger

Opções

lucianas74@hotmail.com diz:
o almoço esta pronto

12:00

BioPonto - 600 1 FORTALEZA ASSESSORIA E INFORMATICA LTDA.

Sistema Tabelas Cartão Banco de Horas Coleta Relatórios Utilitários Ajuda?

Sistema
Tabelas
Cartão
Banco de Horas
Coleta
Relatórios
Utilitários
Ajuda?

Número Série: 99990002
Licenciado para:
FORTALEZA INFORMATICA LTDA
Chave Acesso:
Validade da Chave:
Dias para vencer a Chave:

9:51
www.consisanet.com.br

Pesquisa de Movimentos da GFIP

Pesquisar (F9)
Pesquisar pelo Campo Descrição Conteúdo Parcial

Cadastro Movimentações da GFIP

Código Interno Código Movimen GFIP3
Descrição AFASTAMENTO AUXILIO DOENÇA PERIODO INFERIOR A 15 DIAS
Tipo (Afastamento/Retorno) Afastamento

| | |
|----|---|
| P1 | AFASTAMENTO TEMPORÁRIO POR MOTIVO DE DOENÇA, POR PERÍODO SUPERIOR A 15 DIAS |
| O3 | AFASTAMENTO TEMPORÁRIO POR MOTIVO DE ACIDENTE DO TRABALHO, POR PERÍODO IGUAL OU |
| O2 | NOVO AFASTAMENTO TEMPORÁRIO EM DECORRÊNCIA DO MESMO ACIDENTE DO TRABALHO |
| O1 | AFASTAMENTO TEMPORÁRIO POR MOTIVO DE ACIDENTE DO TRABALHO, POR PERÍODO SUPERIOR |

Menu Geral do Sistema

usuário 23/12/2004

Iniciar BioPonto AFASTAMENTOS - Mi... EN 12:02

Informar os dados do AFASTAMENTO

BioPonto - 600 1 FORTALEZA ASSESSORIA E INFORMATICA LTDA.

Sistema Tabelas Cartão Banco de Horas Coleta Relatórios Utilitários Ajuda?

Sistema
Tabelas
Cartão
Banco de Horas
Coleta
Relatórios
Utilitários
Ajuda?

Número Série: 99990002
Licenciado para:
FORTALEZA INFORMATICA LTDA
Chave Acesso:
Validade da Chave:
Dias para vencer a Chave:
www.consisanet.com.br

Cadastro de Histórico de Afastamentos do Empregado

Empregado 1 JULIO CEZAR SCHMIDT .

| Data Início | Data Fim |
|-------------|------------|
| 25/11/2004 | 27/11/2004 |

Período de Afastamento

Início em 25/11/2004 (dia imediatamente anterior a data de afastamento)
Fim em 27/11/2004

Horas de Afastamento 0,00 Data de Req. do Benefício 25/11/2004

Código Afastamento 6 AUXÍLIO DOENÇA
Código Afastamento (GFIP) P3 AFASTAMENTO AUXÍLIO DOENÇA PERÍODO INFERIOR
Código Retorno (GFIP) Z6 RETORNO DE AFASTAMENTO TEMPORÁRIO POR MC
Motivo do Afastamento ACIDENTE TRABALHO MENOS DE 15 DIAS

Tipo Afastamento 2 ACIDENTE DE TRABALHO

+ ✓ ✖ × ⏪ ⏩

Echegar Ajuda

Menu Geral do Sistema

usuário 23/12/2004

Iniciar BioPonto AFASTAMENTOS - Mi... EN 12:03

BioPonto - 600 I FORTALEZA ASSESSORIA E INFORMATICA LTDA.

Sistema Tabelas Cartão Banco de Horas Coleta Relatórios Utilitários Ajuda?

Sistema
 Tabelas
 Cartão
 Banco de Horas
 Coleta
 Relatórios
 Utilitários
 Ajuda?

Número Série: 99990002
 Licenciado para:
FORTALEZA INFORMATICA LTDA
 Chave Acesso:
 Validade da Chave:

Cartão Ponto

Empregado: 1 JULIO CEZAR SCHMIDT Mês/Ano Movimento: 8 - Agosto 2004

| Data | Dia Semana | Horário | Período 01 | | Período 02 | | Período 03 | |
|------------|------------|---------|------------|-------|------------|-------|------------|-------|
| | | | Entrada | Saída | Entrada | Saída | Entrada | Saída |
| 26/07/2004 | Seg | 18 | | | | | | |
| 27/07/2004 | Ter | 18 | | | | | | |
| 28/07/2004 | Qua | 18 | | | | | | |
| 29/07/2004 | Qui | 18 | | | | | | |
| 30/07/2004 | Sex | 18 | | | | | | |
| 31/07/2004 | Sáb | 19 | | | | | | |
| 01/08/2004 | Dom | 1 | | | | | | |
| 02/08/2004 | Seg | 18 | | | | | | |
| 03/08/2004 | Ter | 18 | | | | | | |
| 04/08/2004 | Qua | 18 | | | | | | |
| 05/08/2004 | Qui | 18 | | | | | | |
| 06/08/2004 | Sex | 18 | | | | | | |
| 07/08/2004 | Sáb | 19 | | | | | | |
| 08/08/2004 | Dom | 1 | | | | | | |
| 09/08/2004 | Seg | 18 | | | | | | |
| 10/08/2004 | Ter | 18 | | | | | | |

Feriado
 Dias s/ horário definido
 Dias c/ horário normal
 Afastamentos

Imprimir Resumo de Eventos Completo Imprimir Resumo do Banco de Horas Data Desligamento: //

F2 - Copiar Dia Anterior F5 - Horário Padrão do Dia Salvar Imprimir Cartão
 F3 - Próximo Mês F6 - Tabela de Horário do Mês Ver Resumo do Cartão Justificativas
 F4 - Mês Anterior Excluir Dados Cartão F8 - Fechamento Cartão Voltar

Fechar Ajuda

Menu Geral do Sistema

usuário 01/09/2004

18:47